

**GRÁFICAS DE LA INFORMACIÓN MINUTARIA GENERADA DURANTE
LA CAMPAÑA MILAGRO**

2006

Ozono (O₃)

Tendencia diaria (1 de marzo de 2006)

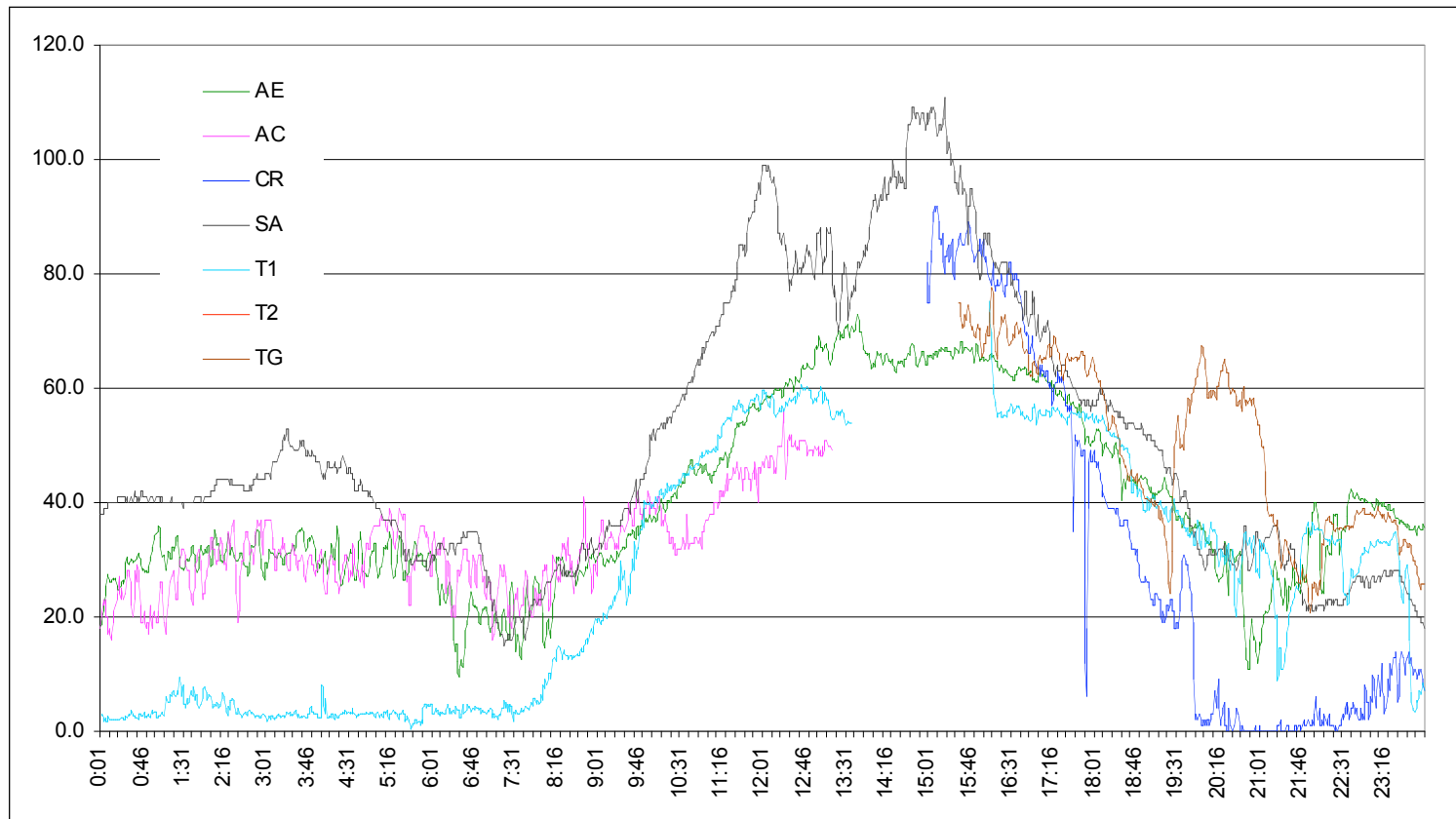

Ozono (O₃)

Tendencia diaria (2 de marzo de 2006)

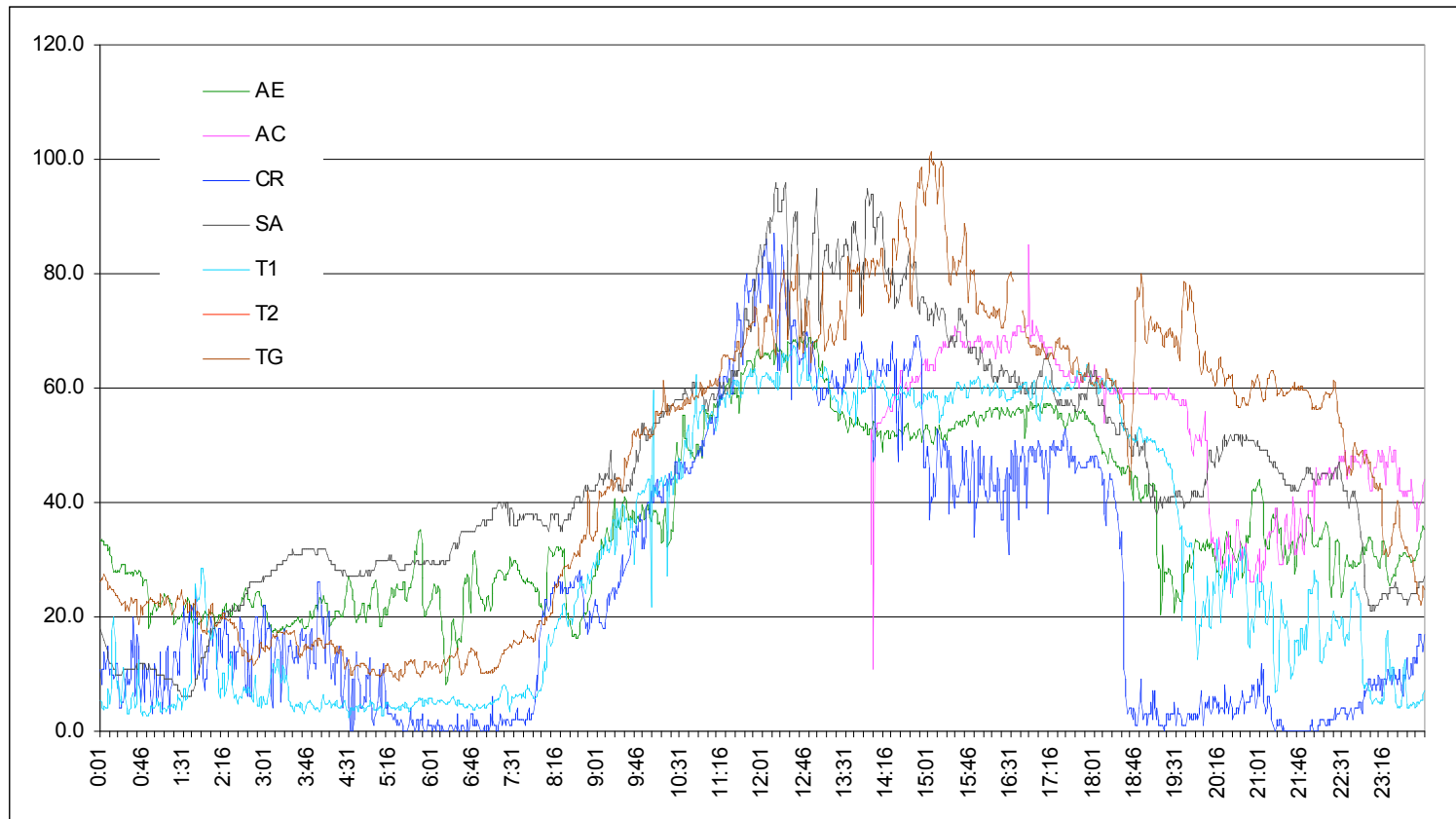

Notación	Estación
AE	AEROPUERTO
AC	ÁVILA CAMACHO
CA	COLEGIO ALEMÁN
CO	CORENA
HX	HIXQUILUCAN
RE	REVOLUCIÓN
SA	SANTA ANA
T1	T1
T2	T2
TG	TENANGO

Ozono (O₃)

Tendencia diaria (3 de marzo de 2006)

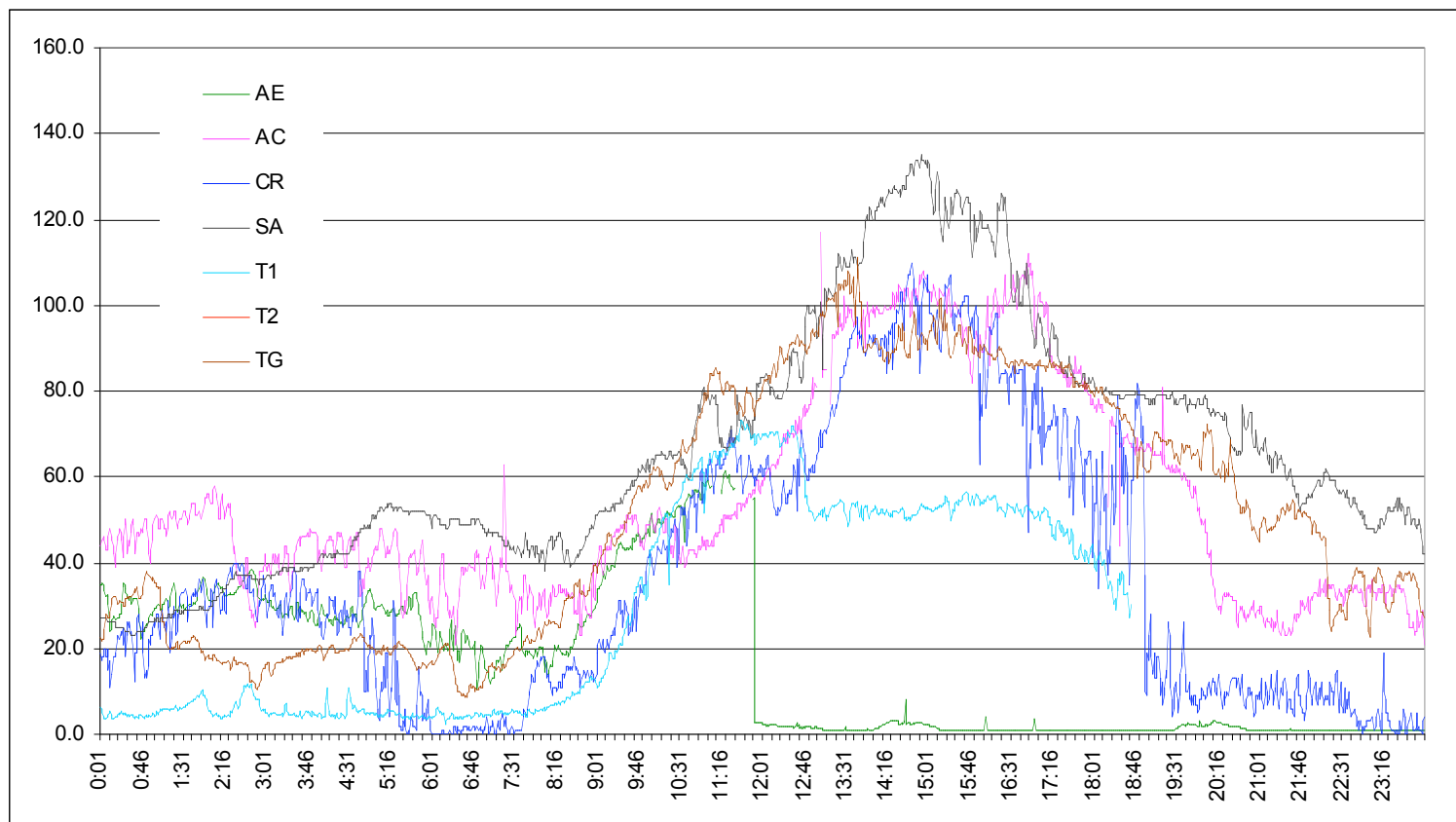

Ozono (O₃)

Tendencia diaria (4 de marzo de 2006)

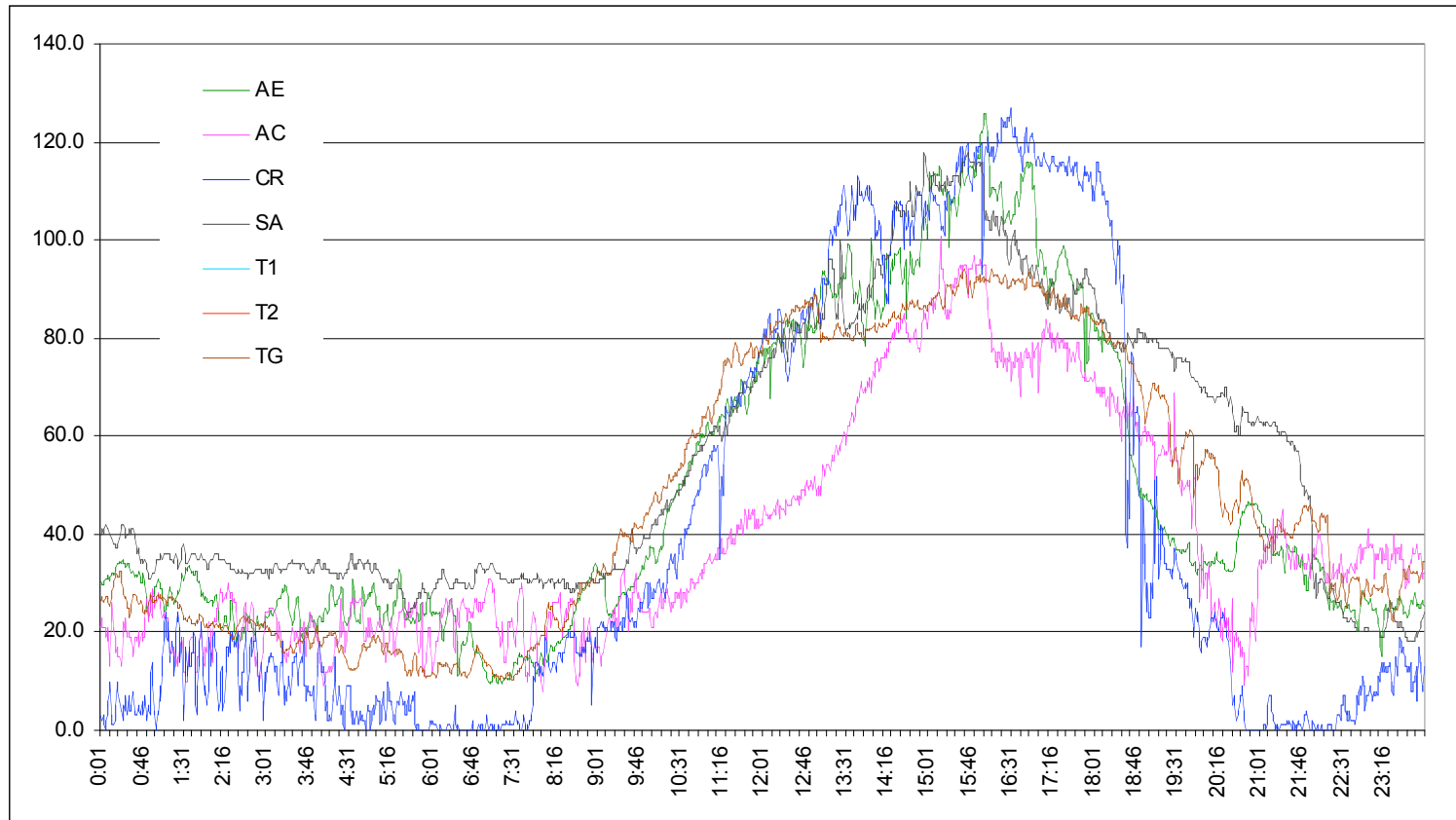

Ozono (O₃)

Tendencia diaria (5 de marzo de 2006)

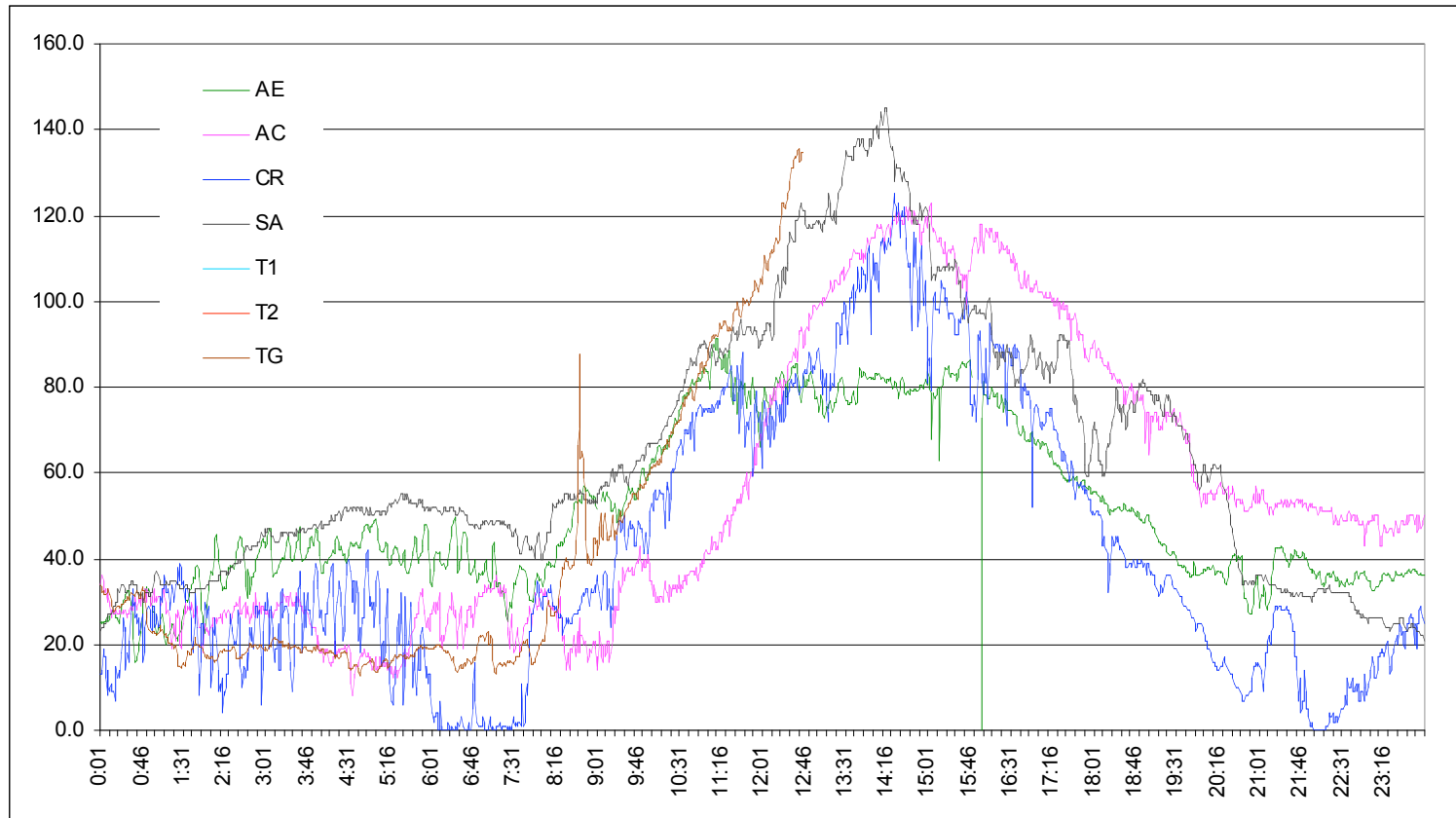

Ozono (O₃)

Tendencia diaria (6 de marzo de 2006)

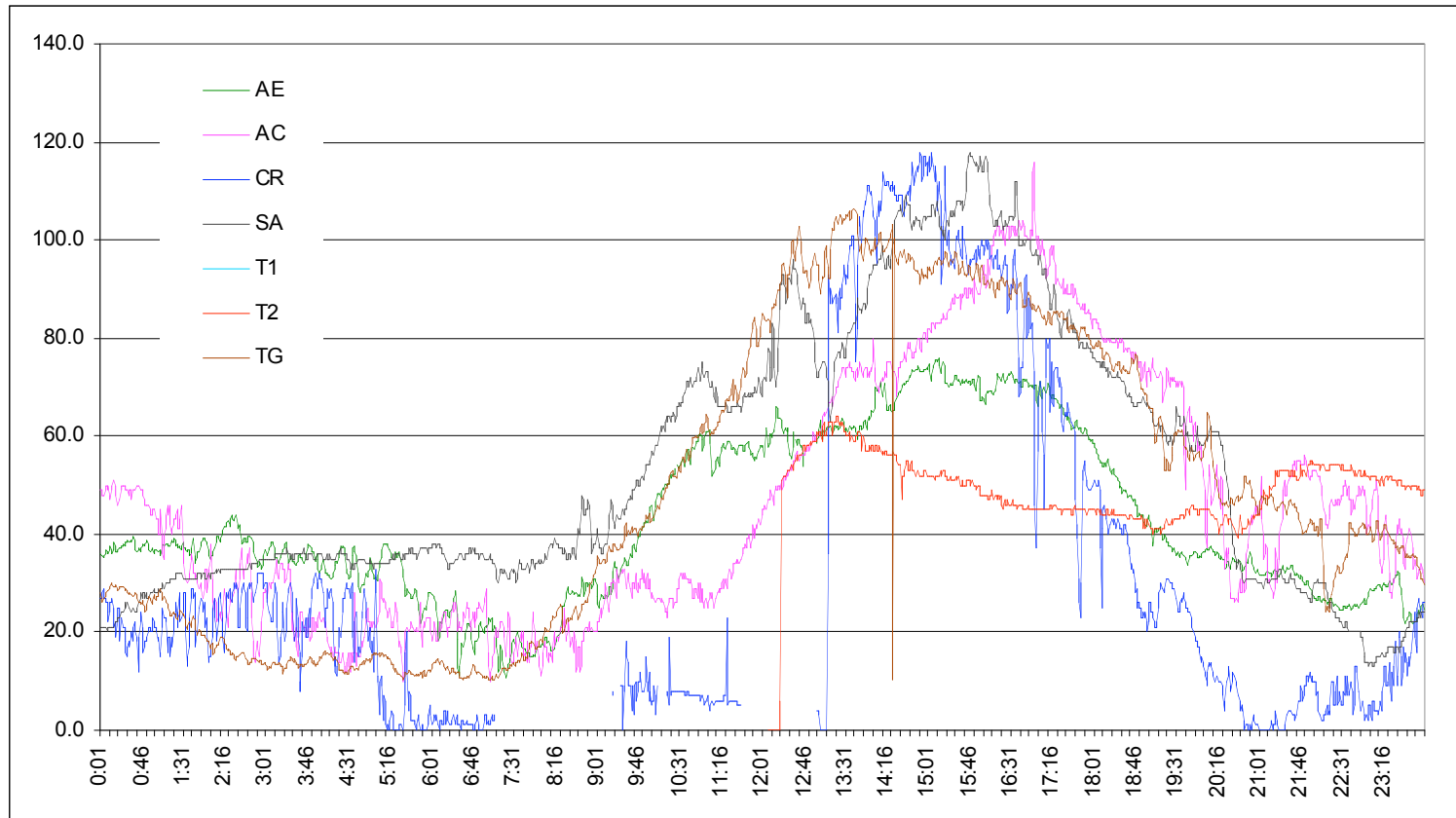

Notación	Estación
AE	AEROPUERTO
AC	ÁVILA CAMACHO
CA	COLEGIO ALEMÁN
CO	CORENA
HX	HIXQUILUCAN
RE	REVOLUCIÓN
SA	SANTA ANA
T1	T1
T2	T2
TG	TENANGO

Ozono (O₃)

Tendencia diaria (7 de marzo de 2006)

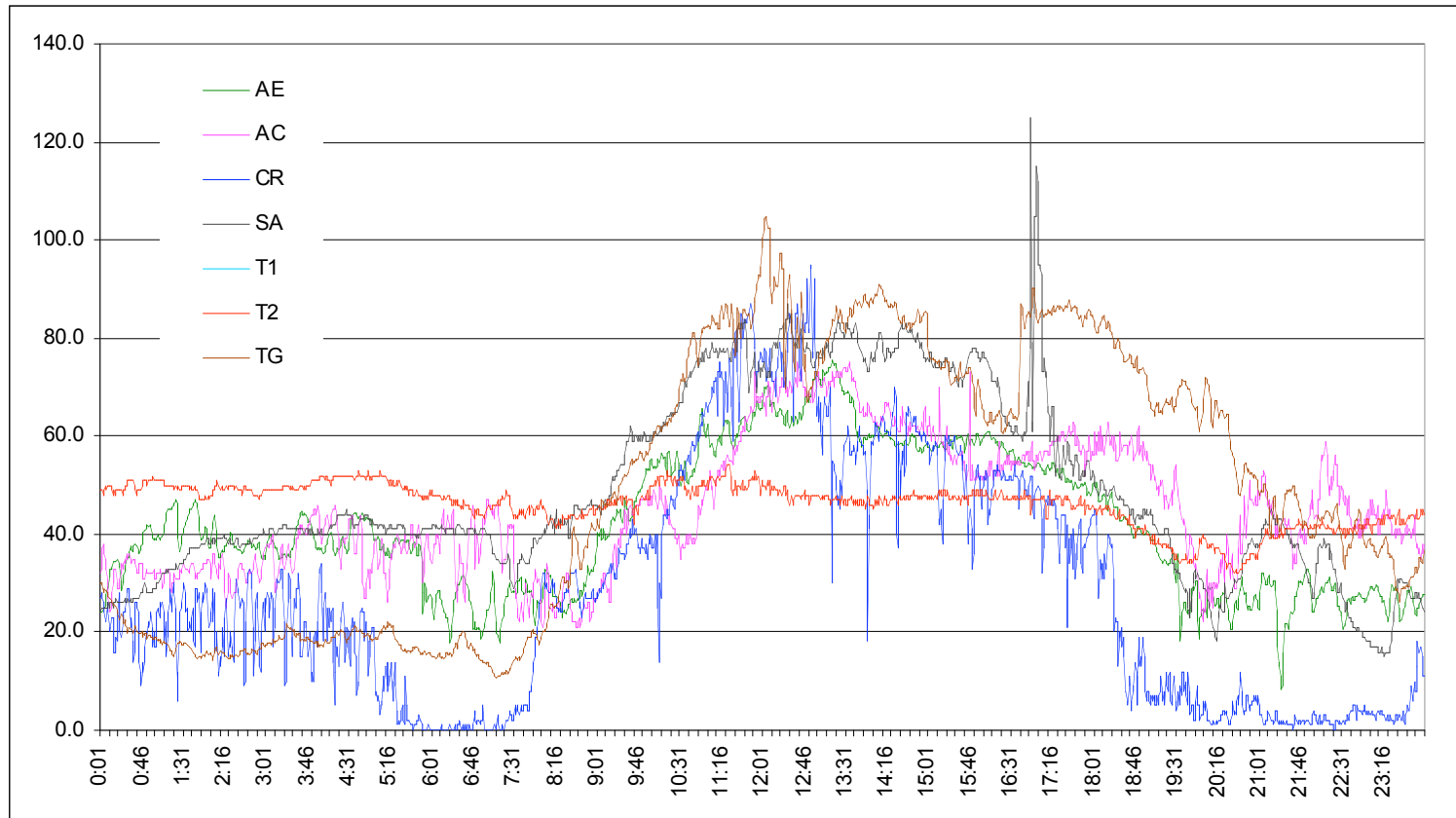

Ozono (O₃)

Tendencia diaria (8 de marzo de 2006)

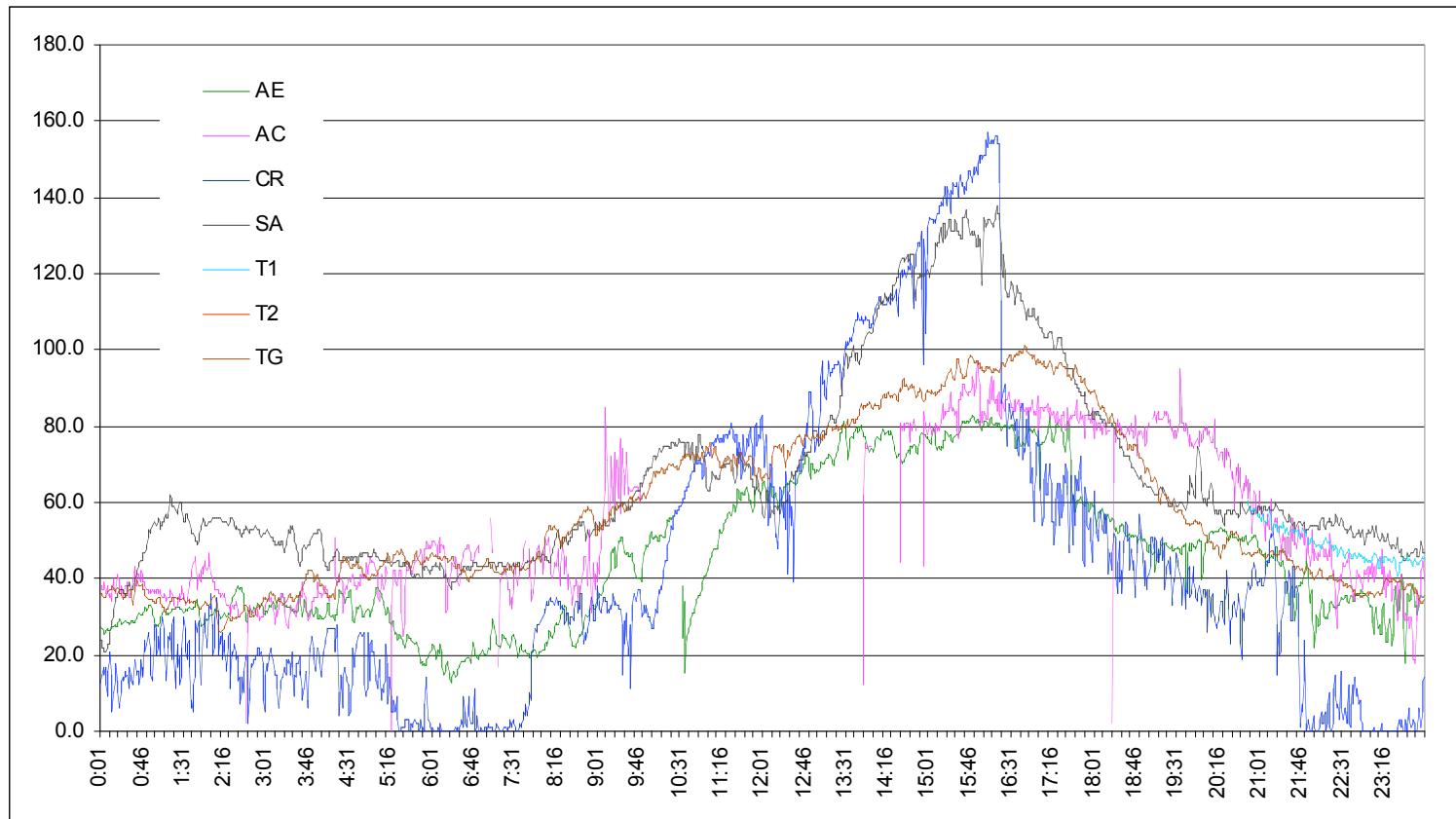

Notación	Estación
AE	AEROPUERTO
AC	ÁVILA CAMACHO
CA	COLEGIO ALEMÁN
CO	CORENA
HX	HIXQUILUCAN
RE	REVOLUCIÓN
SA	SANTA ANA
T1	T1
T2	T2
TG	TENANGO

Ozono (O₃)

Tendencia diaria (9 de marzo de 2006)

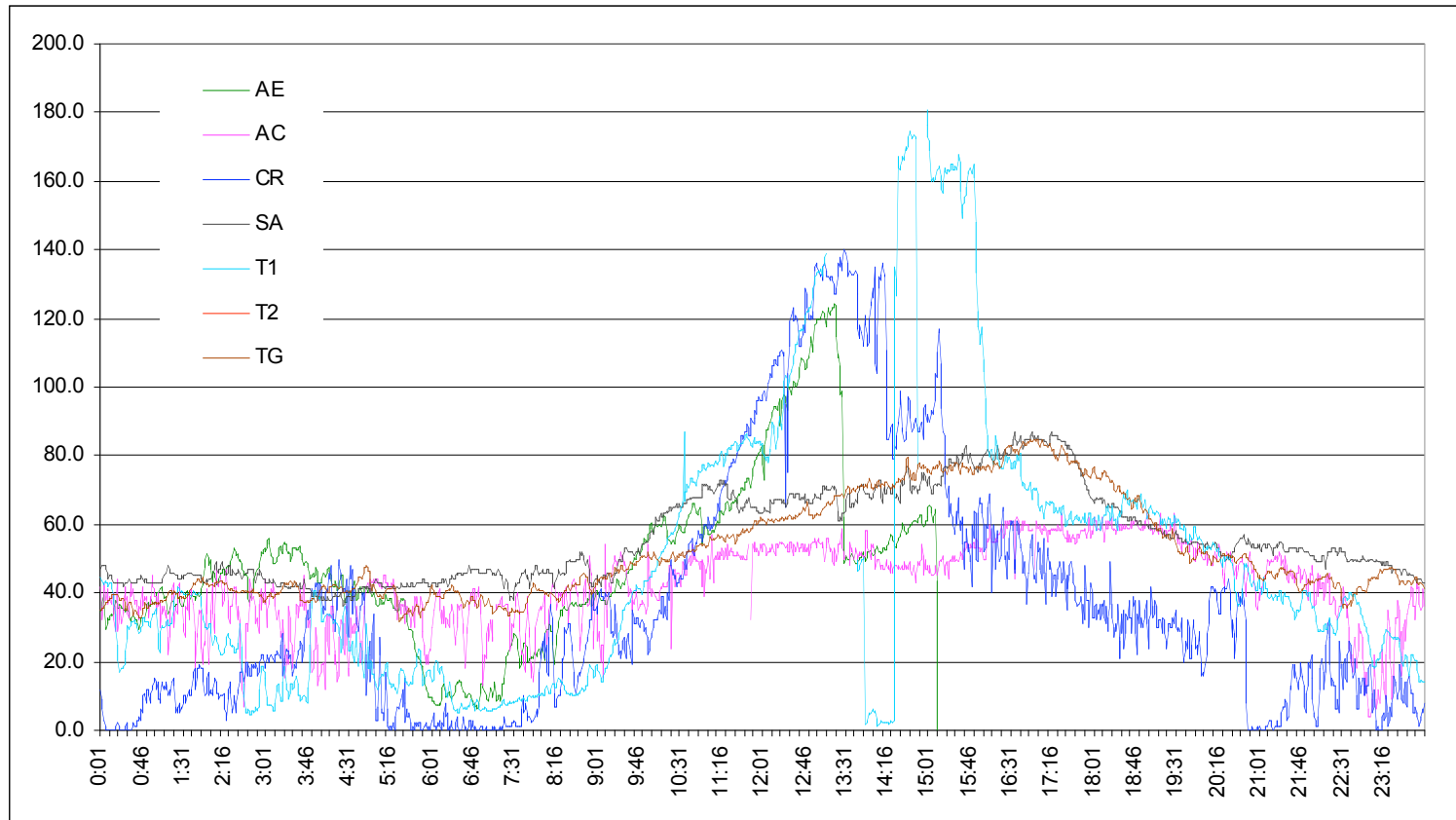

Ozono (O₃)

Tendencia diaria (10 de marzo de 2006)

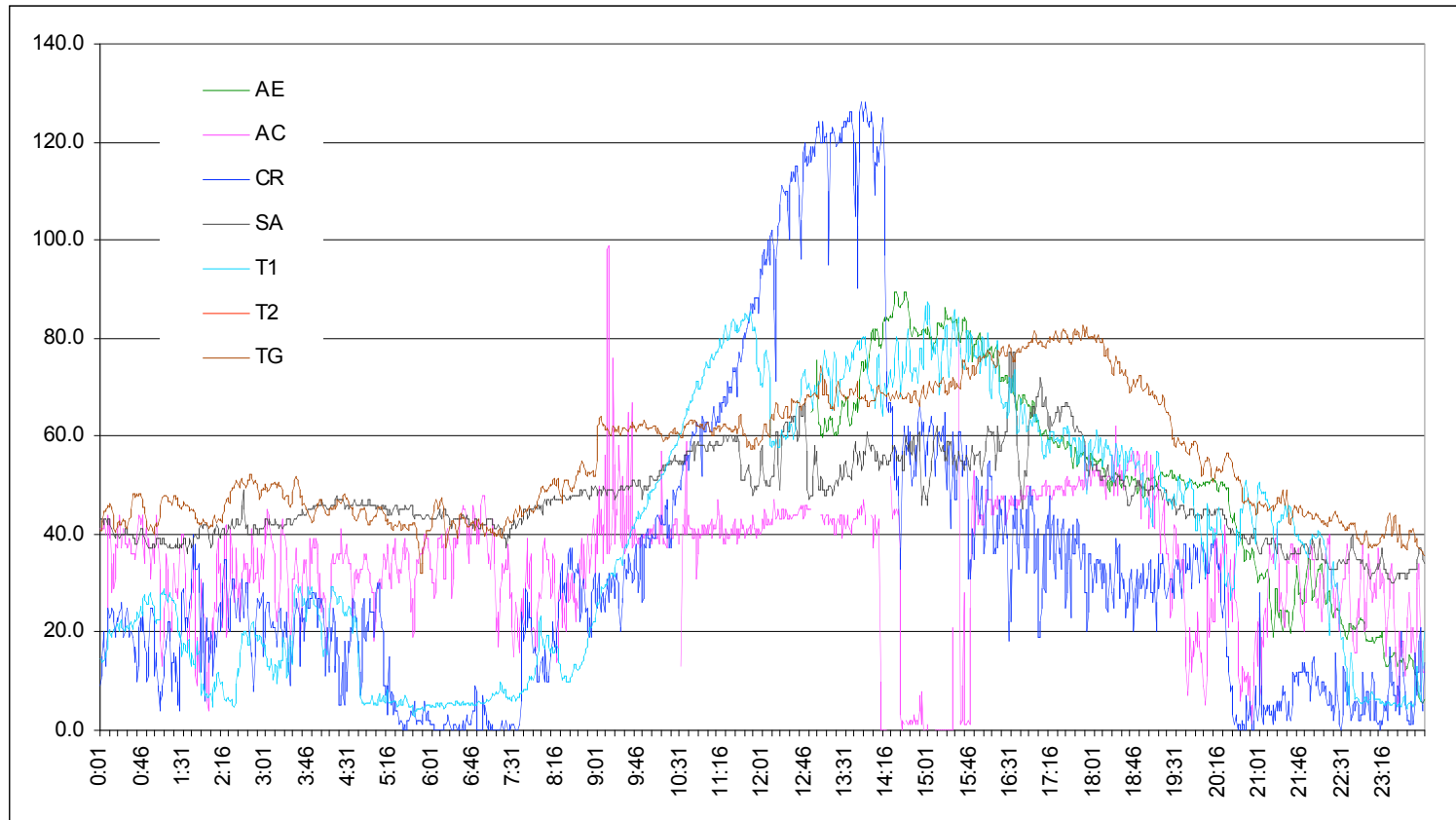

Ozono (O₃)

Tendencia diaria (11 de marzo de 2006)

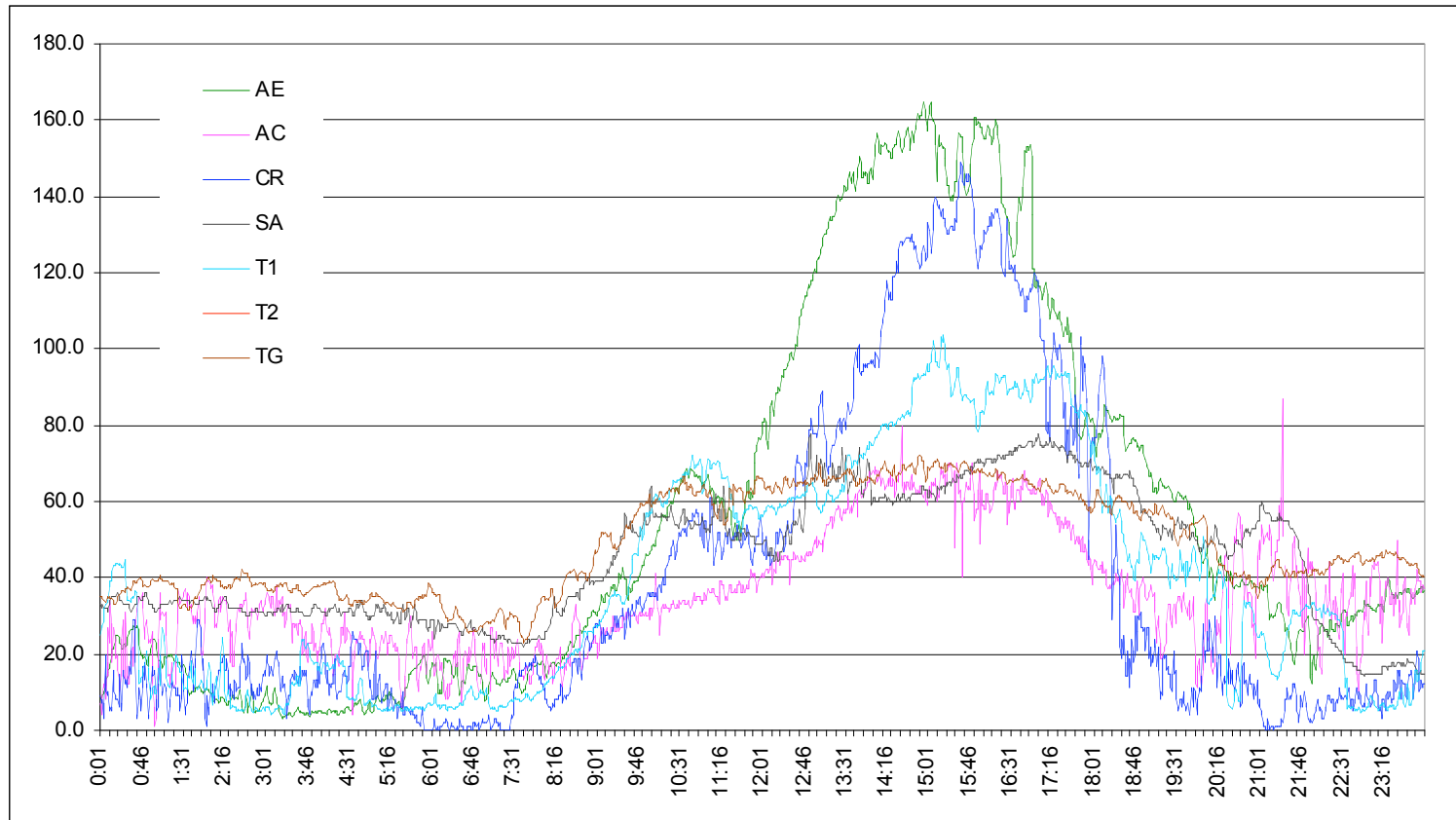

Ozono (O₃)

Tendencia diaria (12 de marzo de 2006)

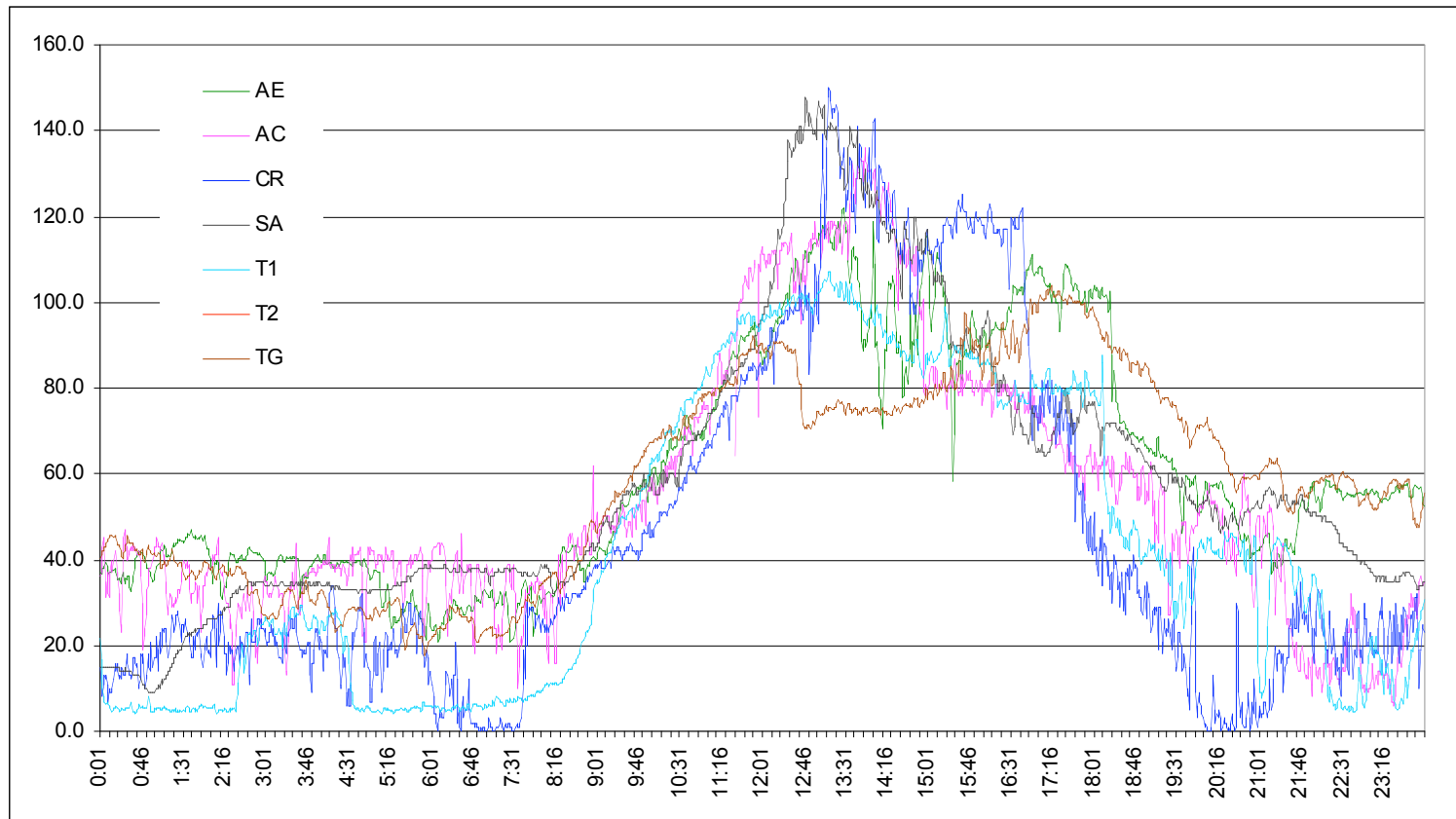

Bióxido de Azufre (SO₂) Tendencia diaria (1 de marzo de 2006)

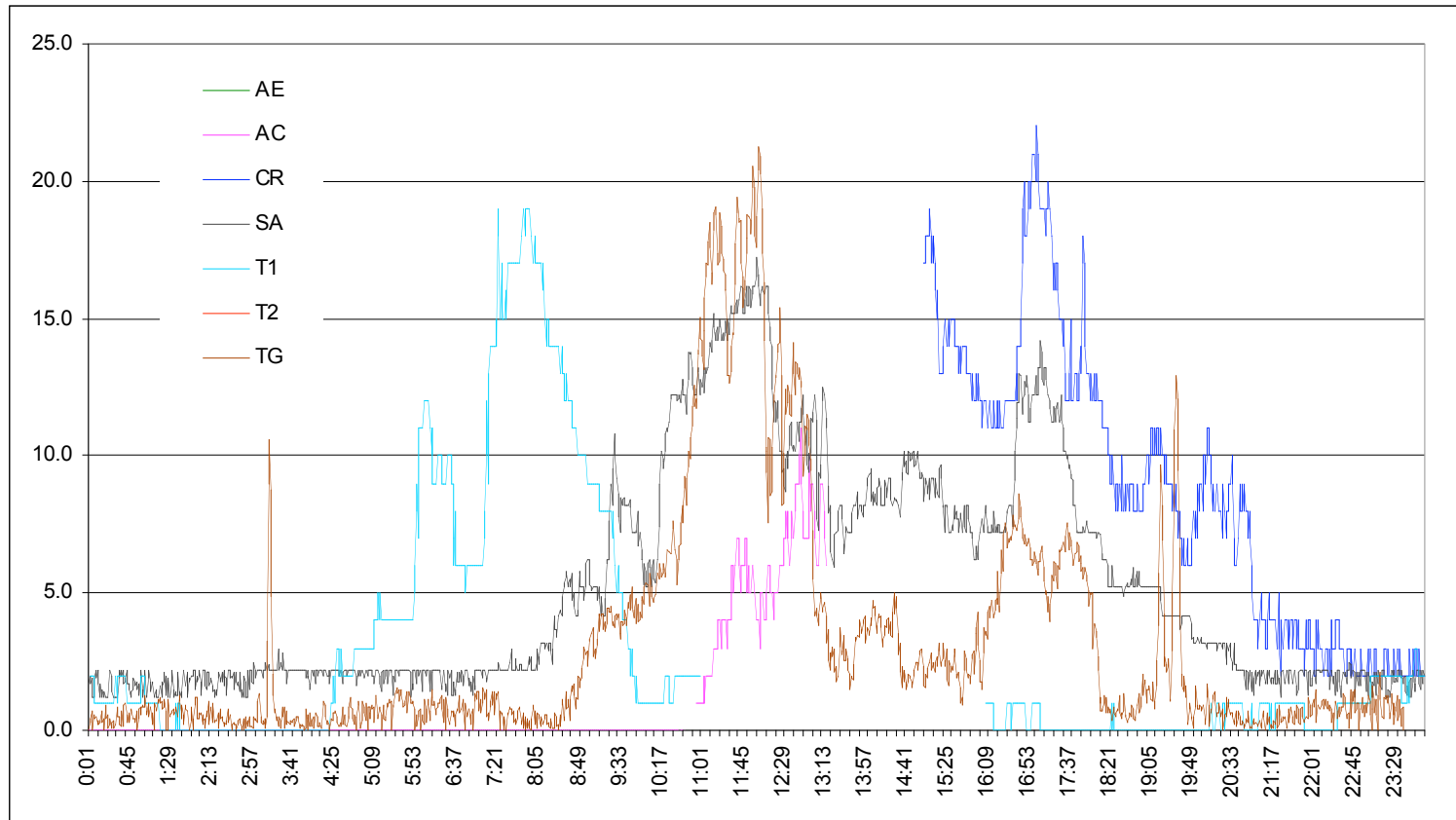

Notación	Estación
AE	AEROPUERTO
AC	ÁVILA CAMACHO
CA	COLEGIO ALEMÁN
CO	CORENA
HX	HIXQUILUCAN
RE	REVOLUCIÓN
SA	SANTA ANA
T1	T1
T2	T2
TG	TENANGO

Bióxido de Azufre (SO₂) Tendencia diaria (2 de marzo de 2006)

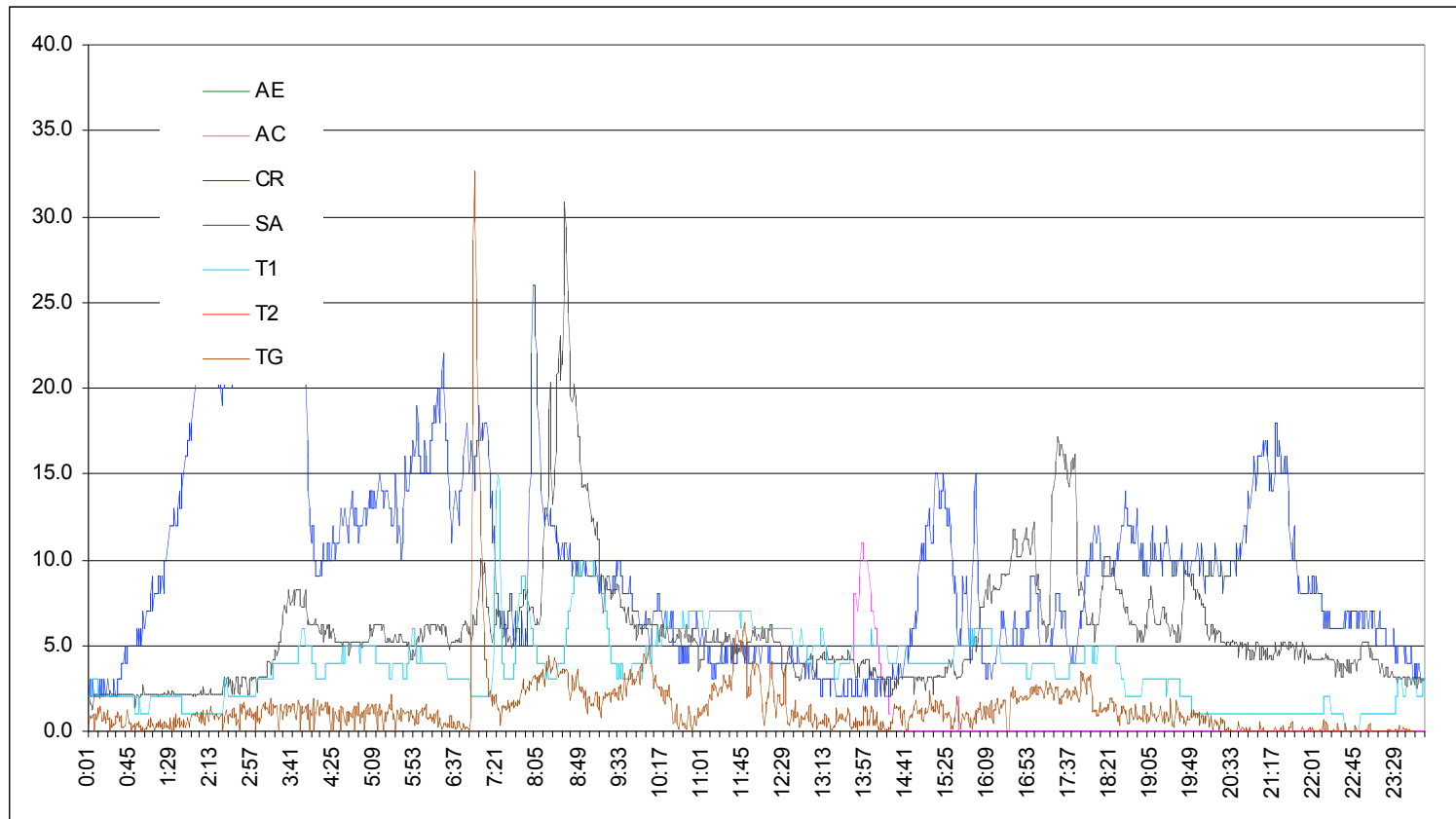

Notación	Estación
AE	AEROPUERTO
AC	ÁVILA CAMACHO
CA	COLEGIO ALEMÁN
CO	CORENA
HX	HIXQUILUCAN
RE	REVOLUCIÓN
SA	SANTA ANA
T1	T1
T2	T2
TG	TENANGO

Bióxido de Azufre (SO₂) Tendencia diaria (3 de marzo de 2006)

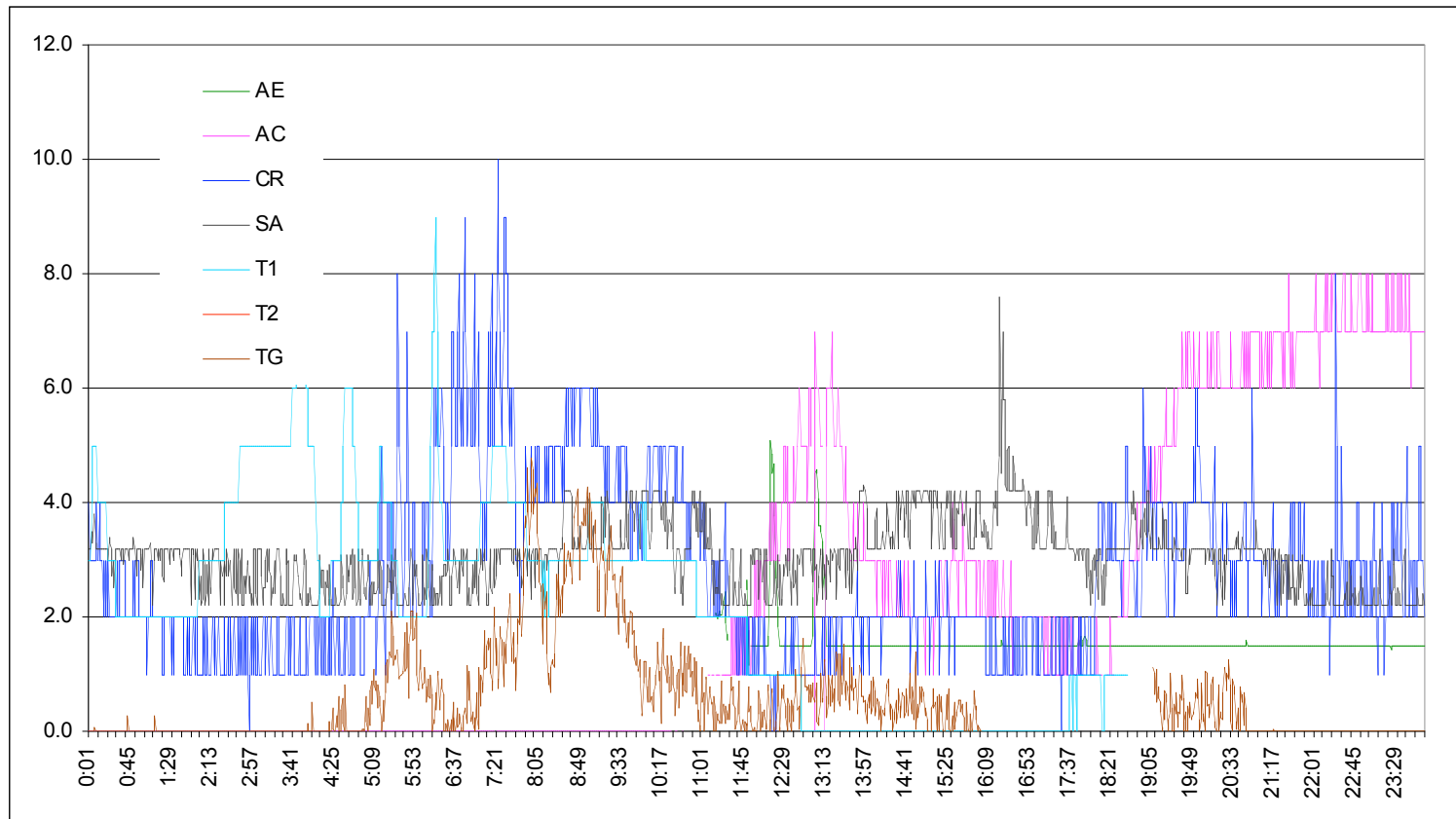

Notación	Estación
AE	AEROPUERTO
AC	ÁVILA CAMACHO
CA	COLEGIO ALEMÁN
CO	CORENA
HX	HIXQUILUCAN
RE	REVOLUCIÓN
SA	SANTA ANA
T1	T1
T2	T2
TG	TENANGO

Bióxido de Azufre (SO₂) Tendencia diaria (4 de marzo de 2006)

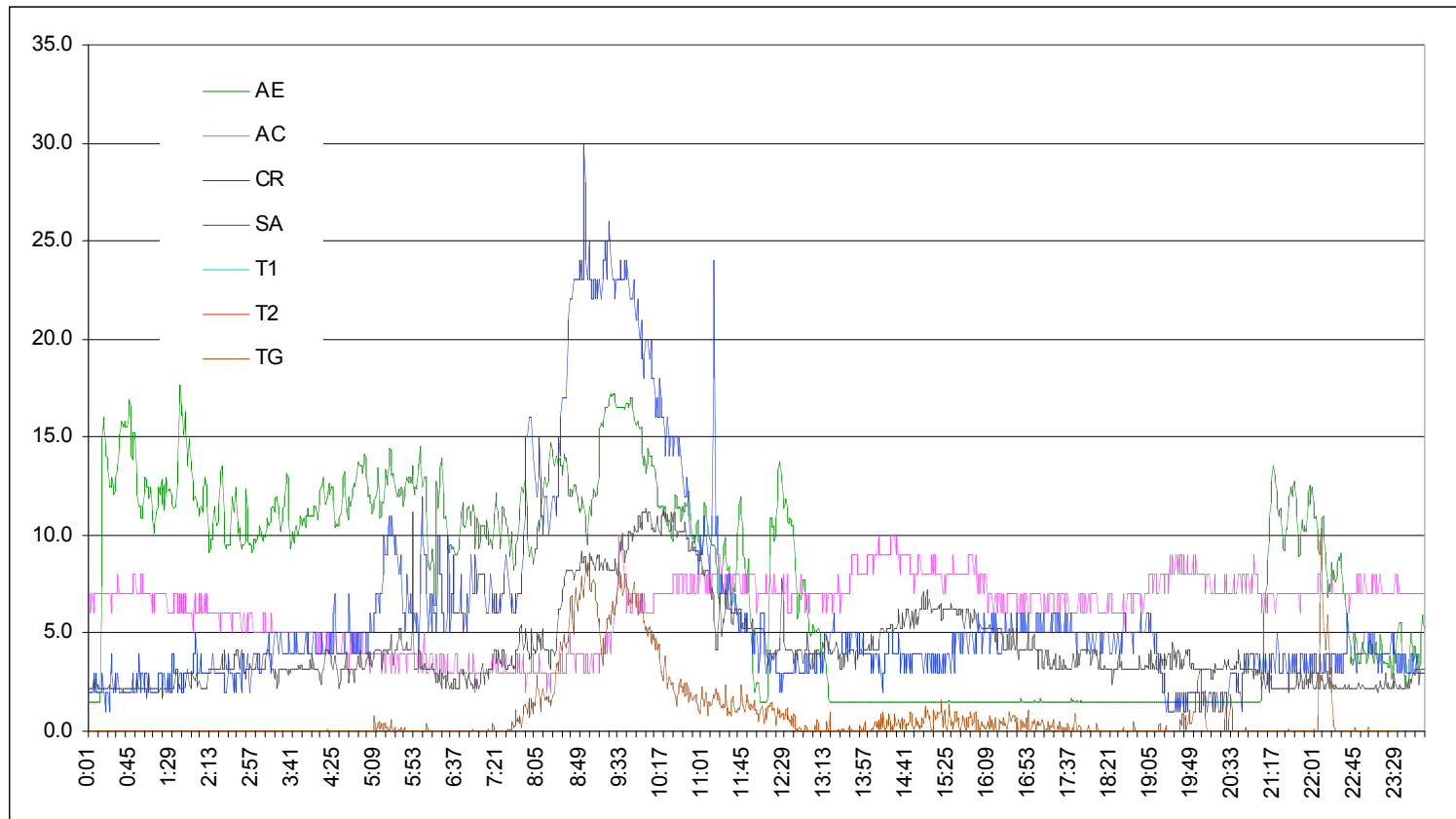

Bióxido de Azufre (SO₂) Tendencia diaria (5 de marzo de 2006)

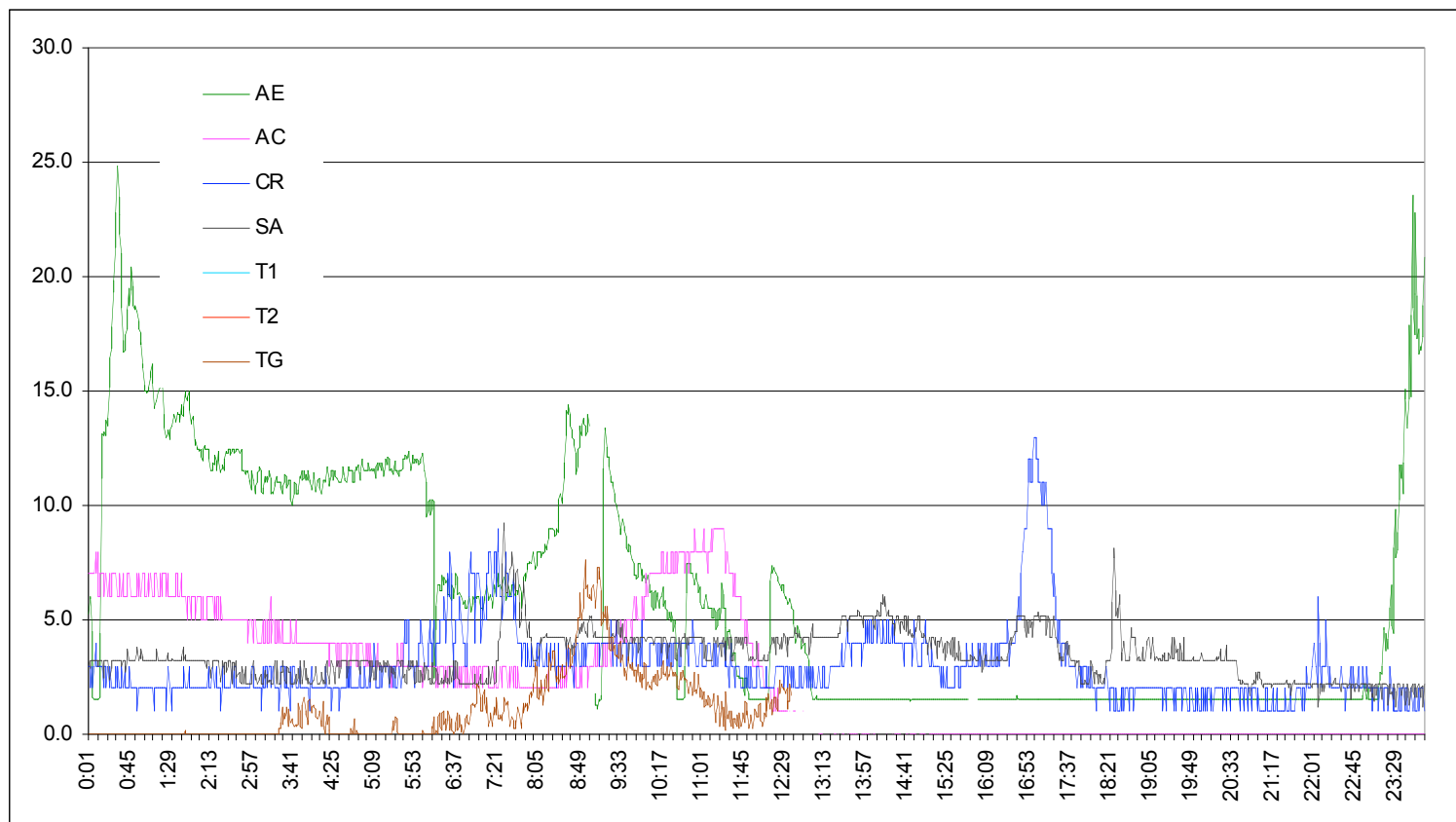

Bióxido de Azufre (SO₂) Tendencia diaria (6 de marzo de 2006)

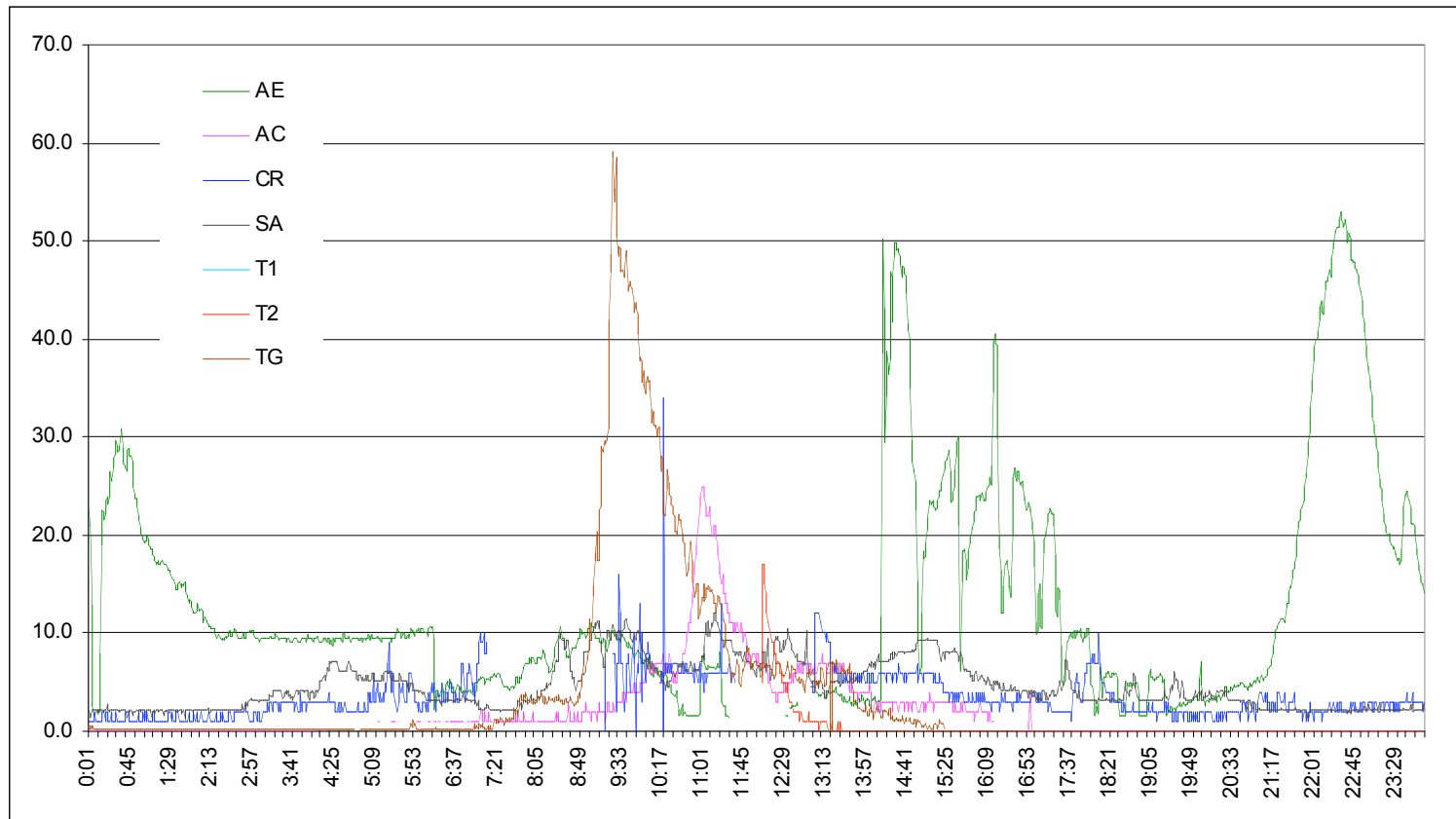

Bióxido de Azufre (SO₂) Tendencia diaria (7 de marzo de 2006)

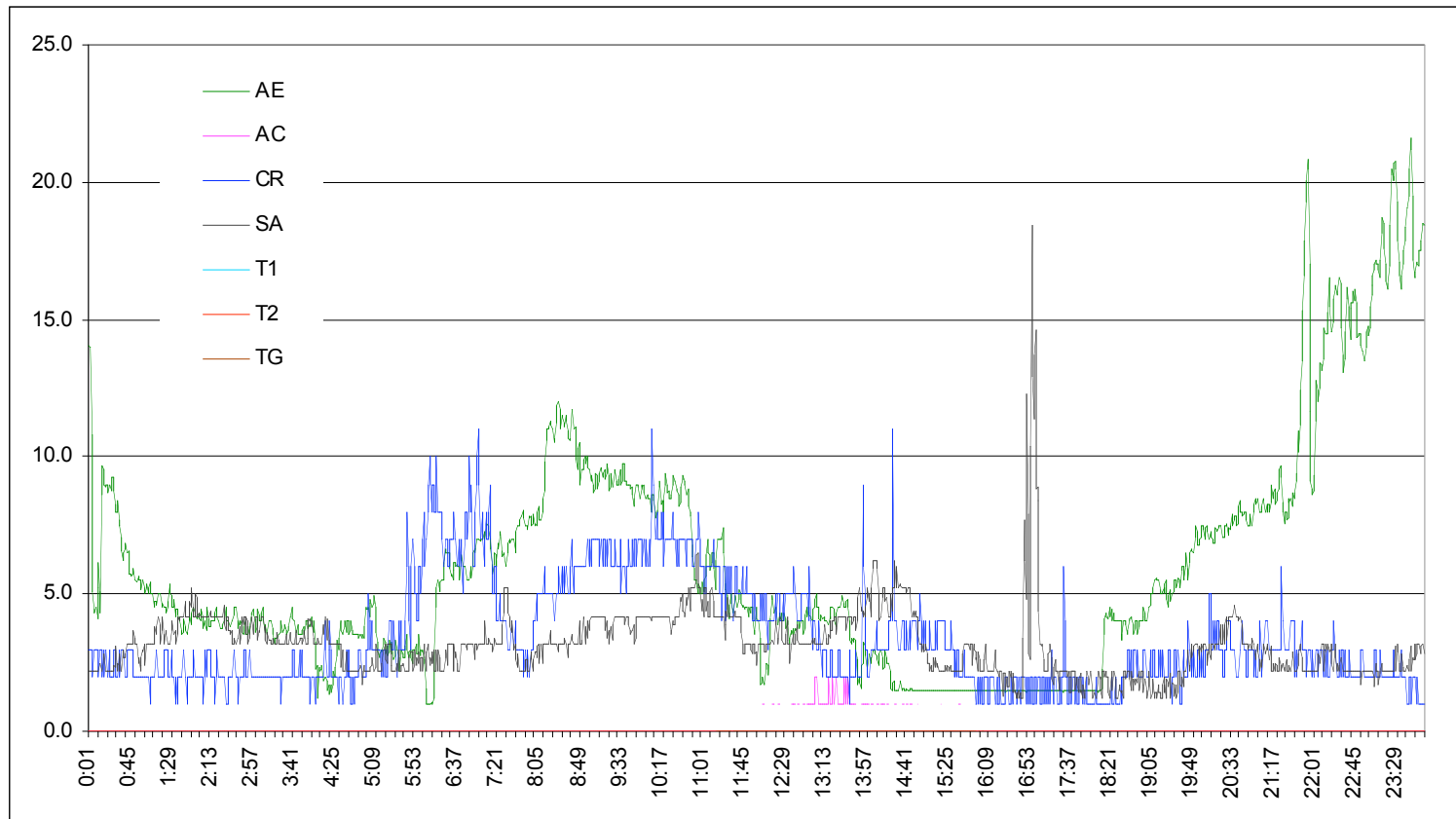

Bióxido de Azufre (SO₂) Tendencia diaria (8 de marzo de 2006)

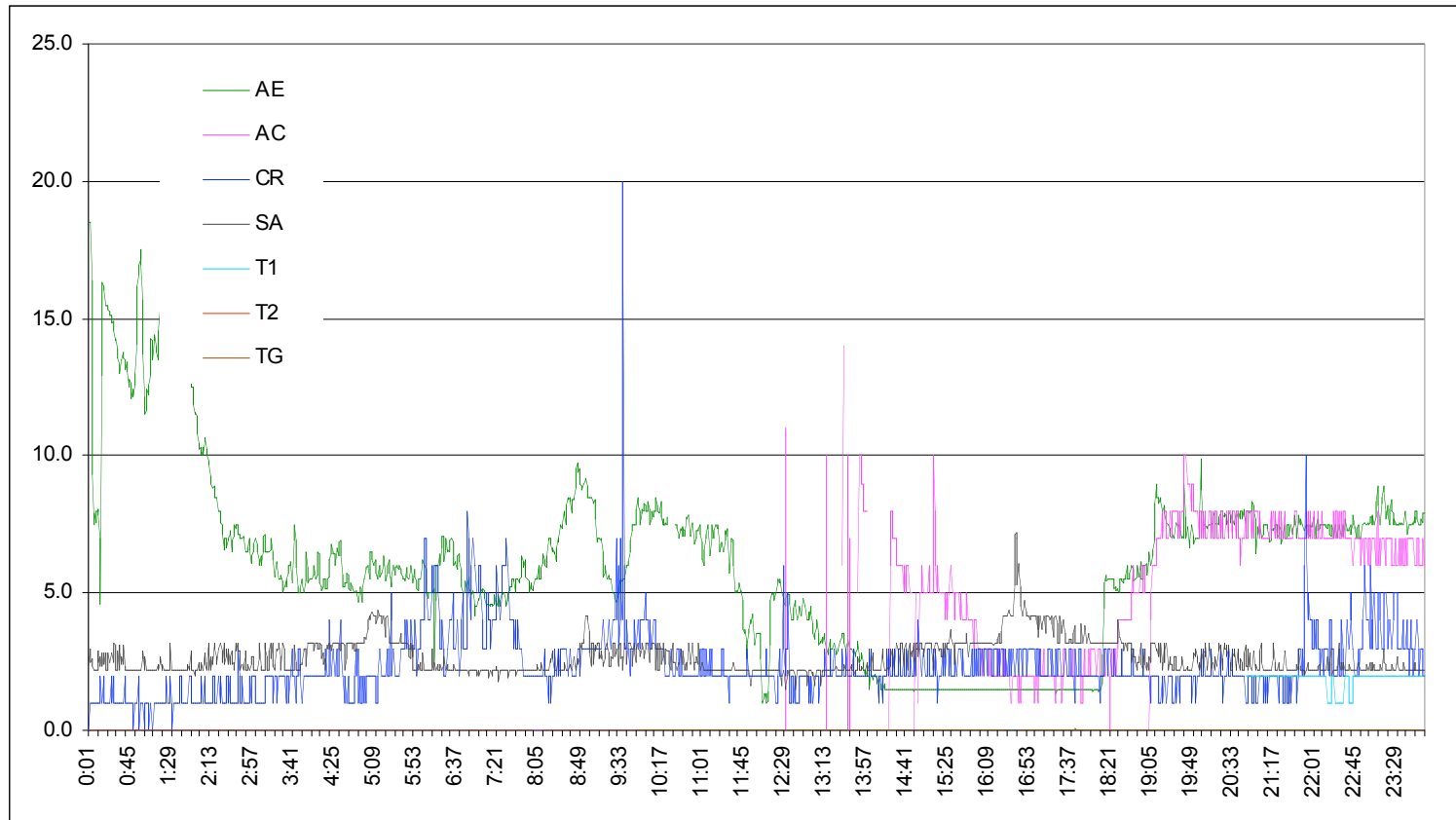

Notación	Estación
AE	AEROPUERTO
AC	ÁVILA CAMACHO
CA	COLEGIO ALEMÁN
CO	CORENA
HX	HIXQUILUCAN
RE	REVOLUCIÓN
SA	SANTA ANA
T1	T1
T2	T2
TG	TENANGO

Bióxido de Azufre (SO₂) Tendencia diaria (9 de marzo de 2006)

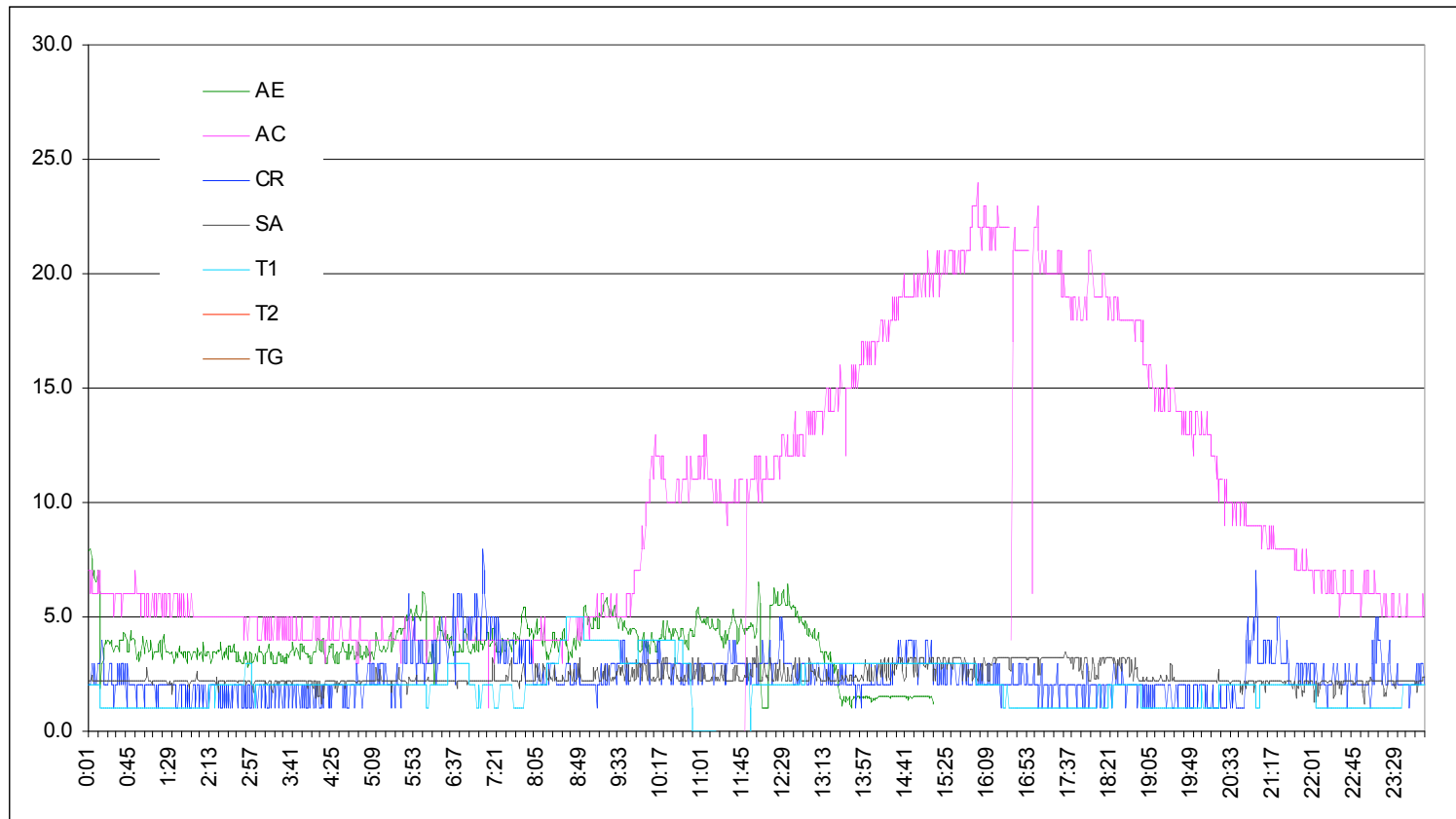

Bióxido de Azufre (SO₂) Tendencia diaria (10 de marzo de 2006)

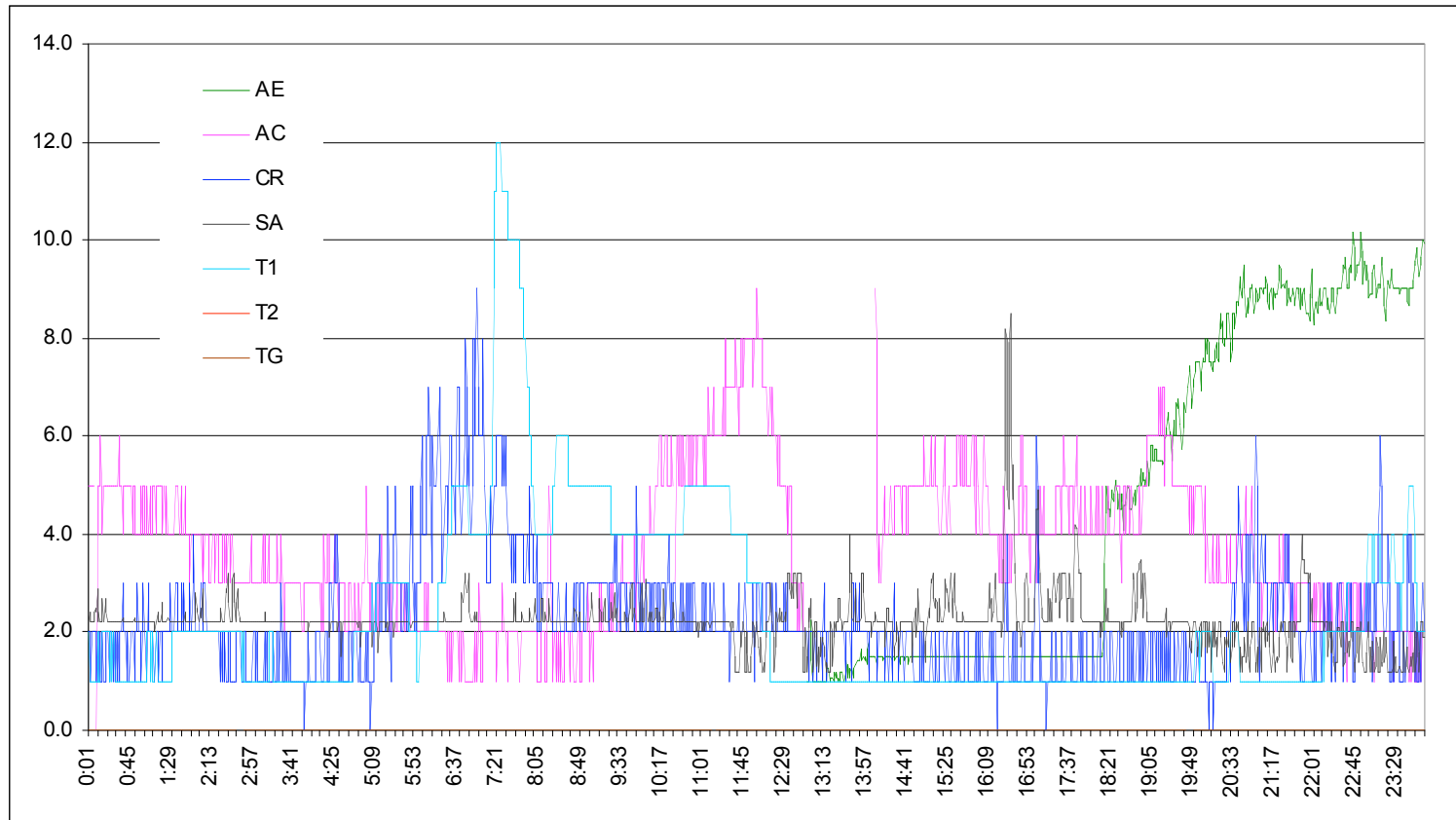

Notación	Estación
AE	AEROPUERTO
AC	ÁVILA CAMACHO
CA	COLEGIO ALEMÁN
CO	CORENA
HX	HIXQUILUCAN
RE	REVOLUCIÓN
SA	SANTA ANA
T1	T1
T2	T2
TG	TENANGO

Bióxido de Azufre (SO₂) Tendencia diaria (11 de marzo de 2006)

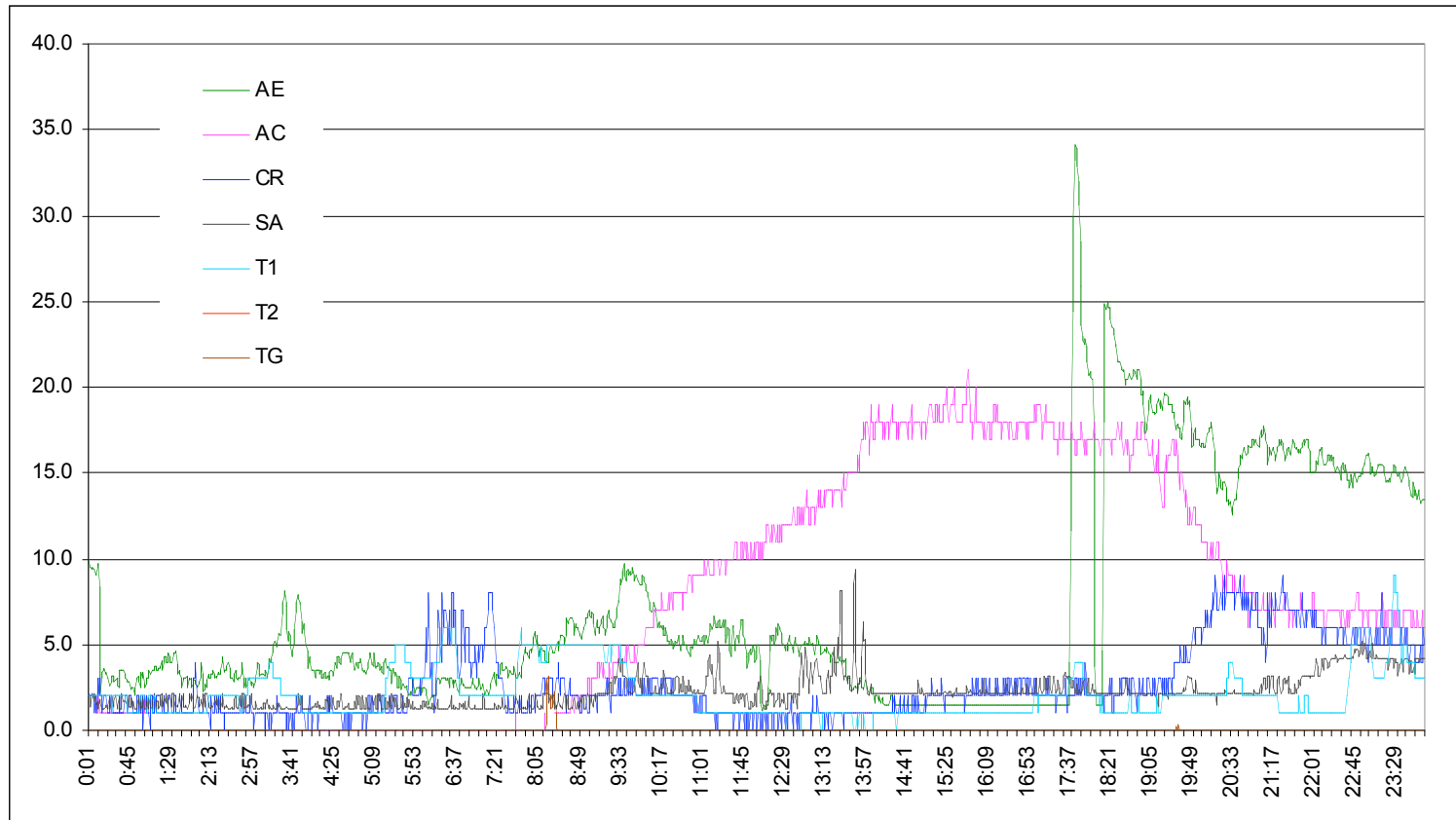

Bióxido de Azufre (SO₂) Tendencia diaria (12 de marzo de 2006)

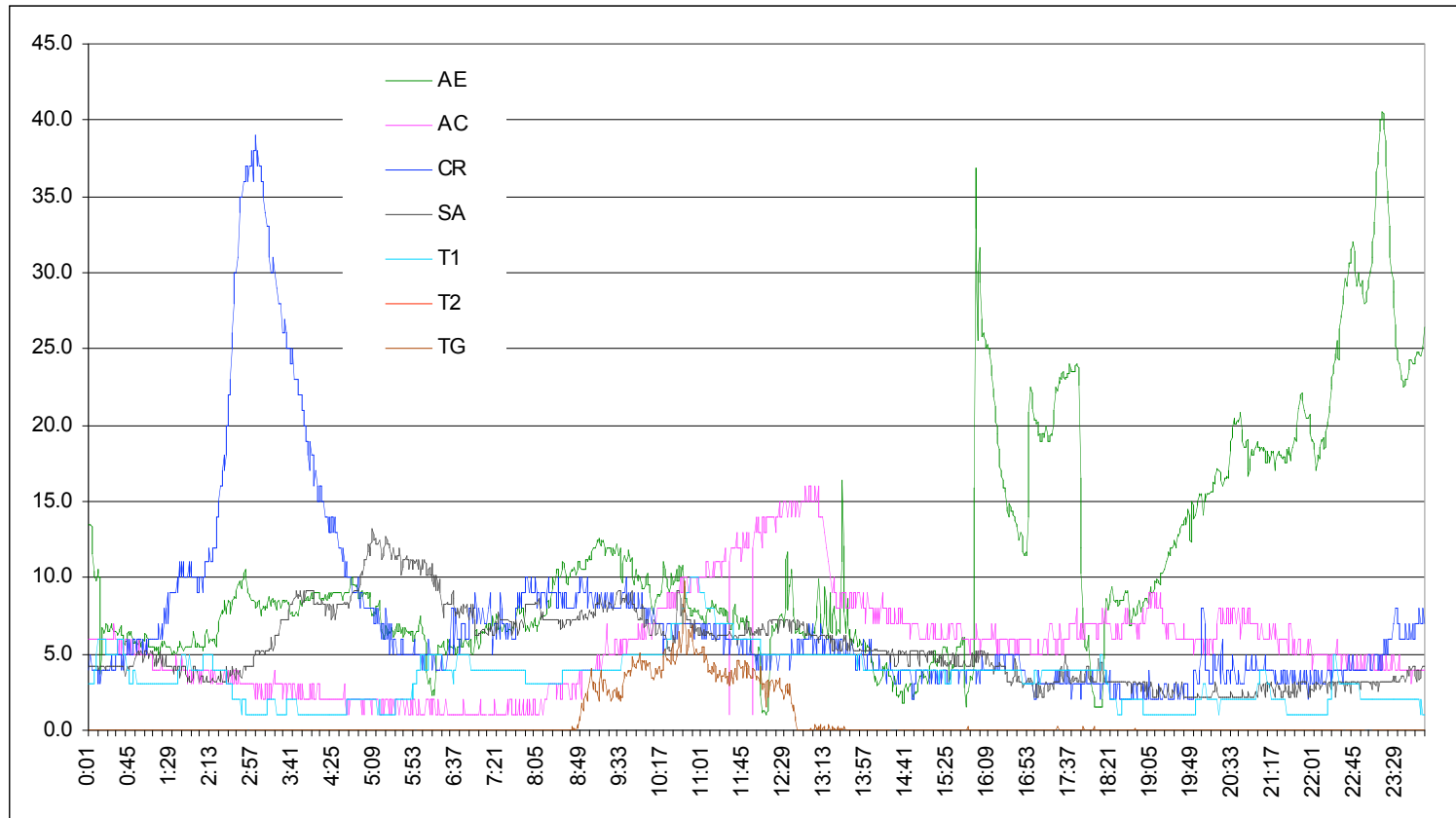

Monóxido de Carbono (CO)

Tendencia diaria (1 de marzo de 2006)

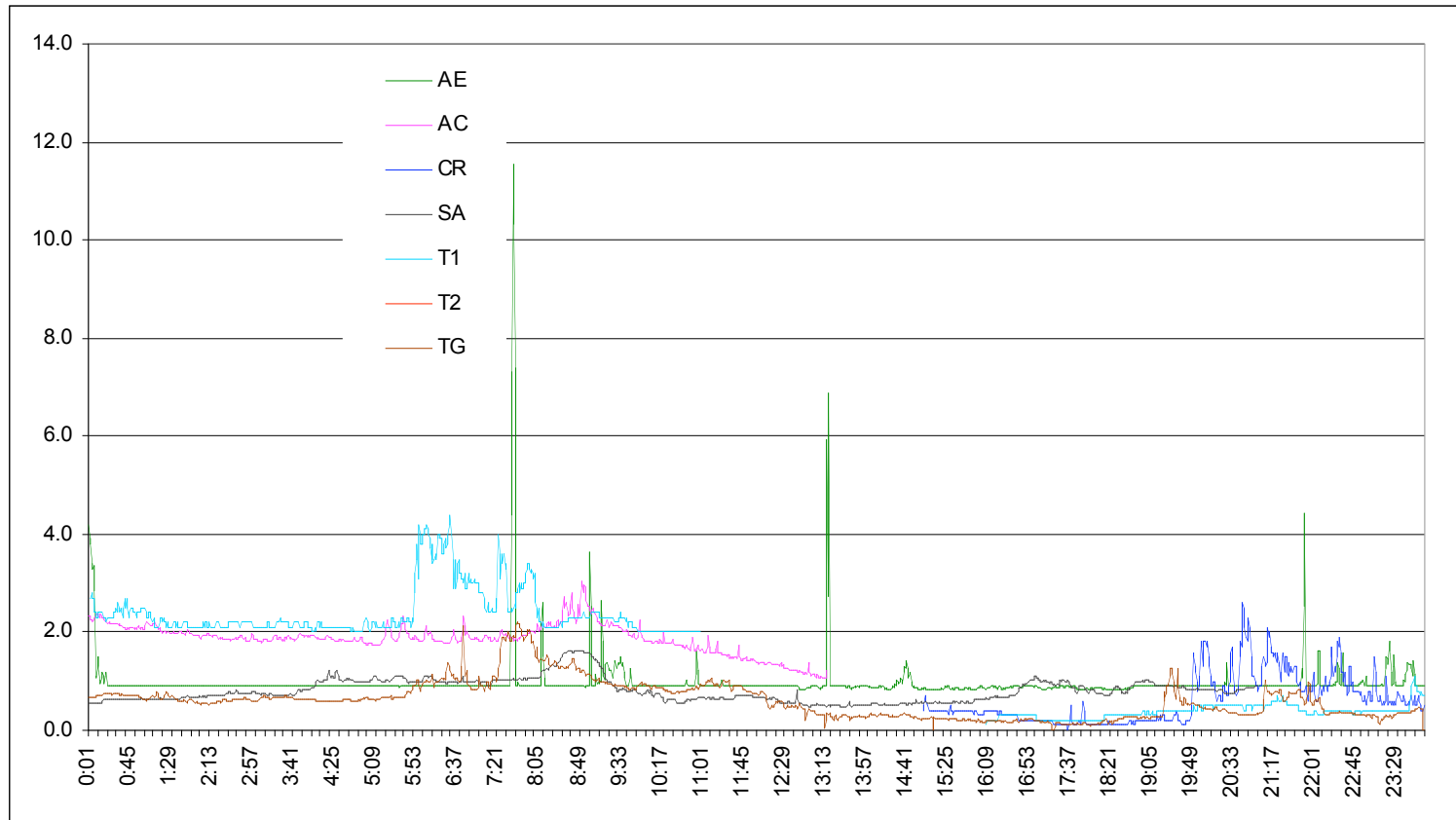

Monóxido de Carbono (CO) Tendencia diaria (2 de marzo de 2006)

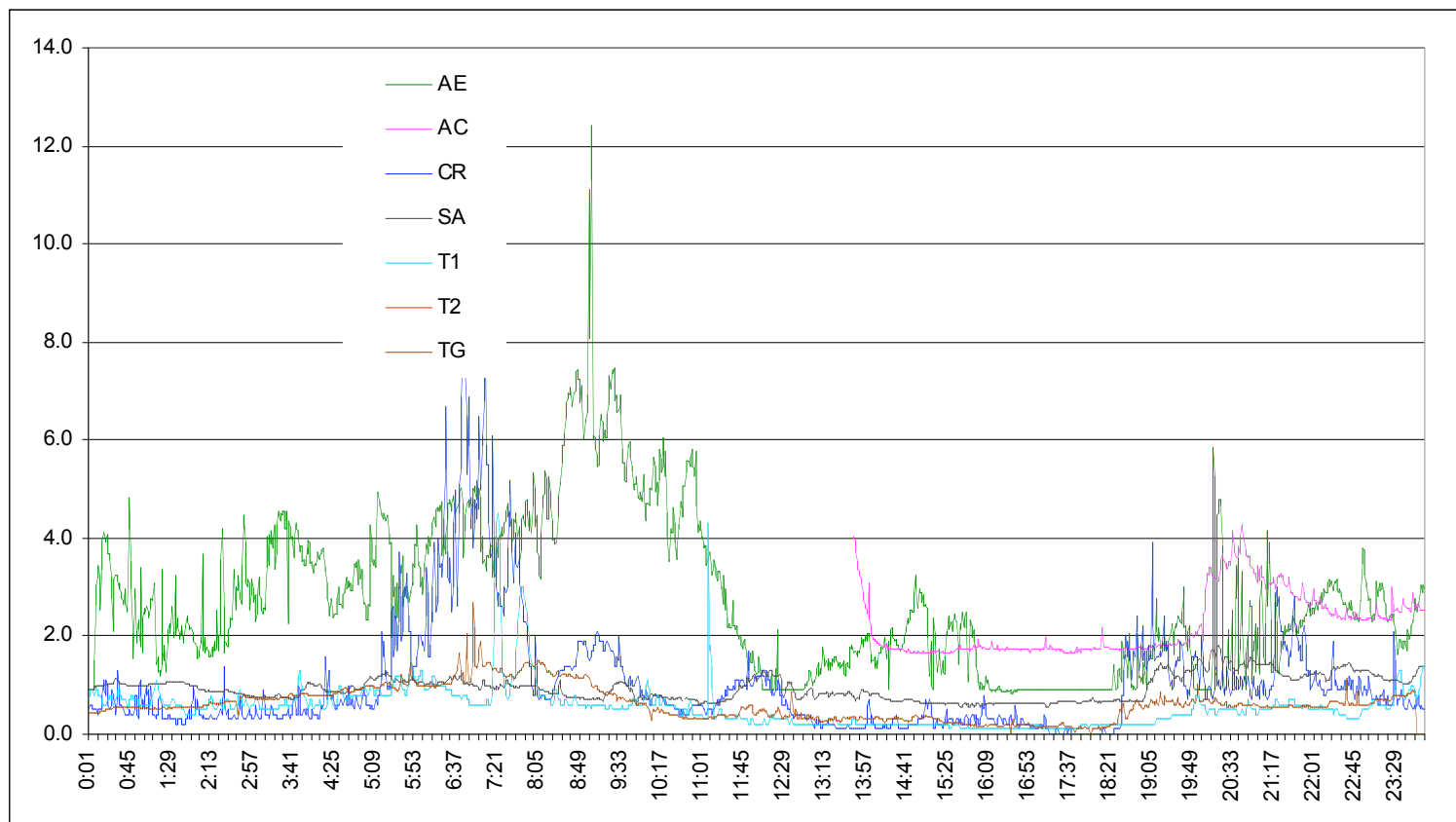

Monóxido de Carbono (CO)

Tendencia diaria (3 de marzo de 2006)

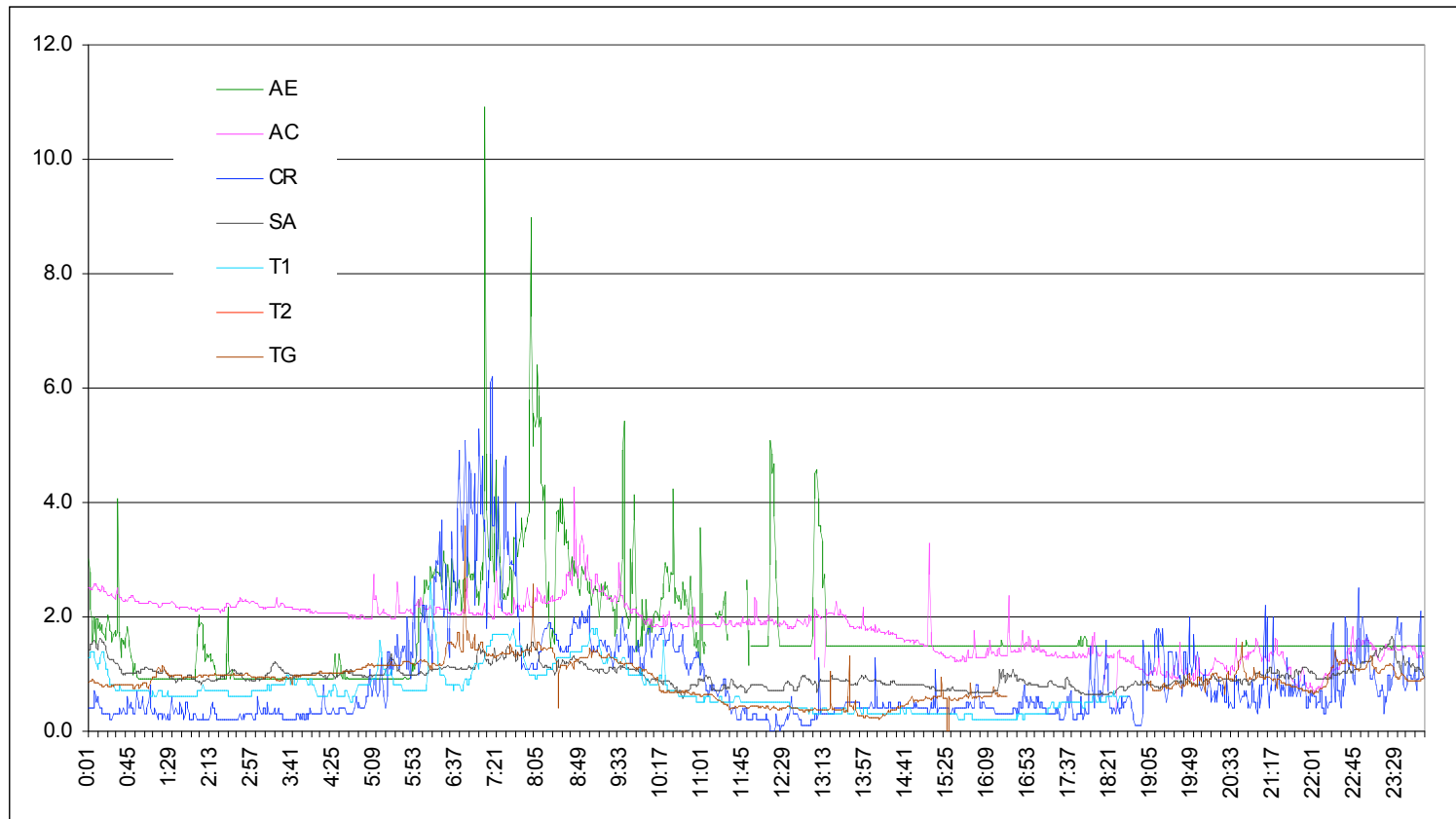

Notación	Estación
AE	AEROPUERTO
AC	ÁVILA CAMACHO
CA	COLEGIO ALEMÁN
CO	CORENA
HX	HIXQUILUCAN
RE	REVOLUCIÓN
SA	SANTA ANA
T1	T1
T2	T2
TG	TENANGO

Monóxido de Carbono (CO)

Tendencia diaria (4 de marzo de 2006)

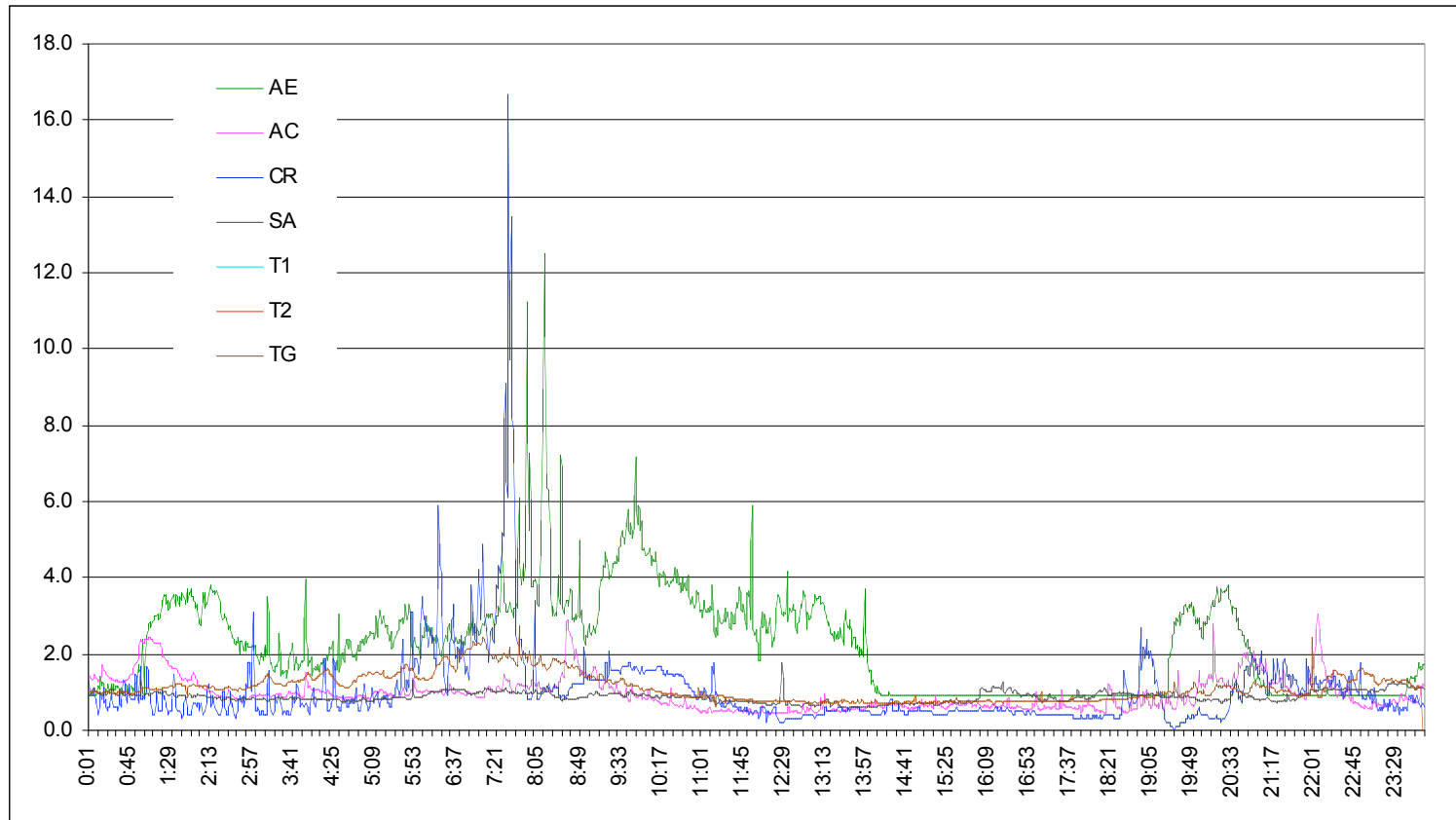

Monóxido de Carbono (CO)

Tendencia diaria (5 de marzo de 2006)

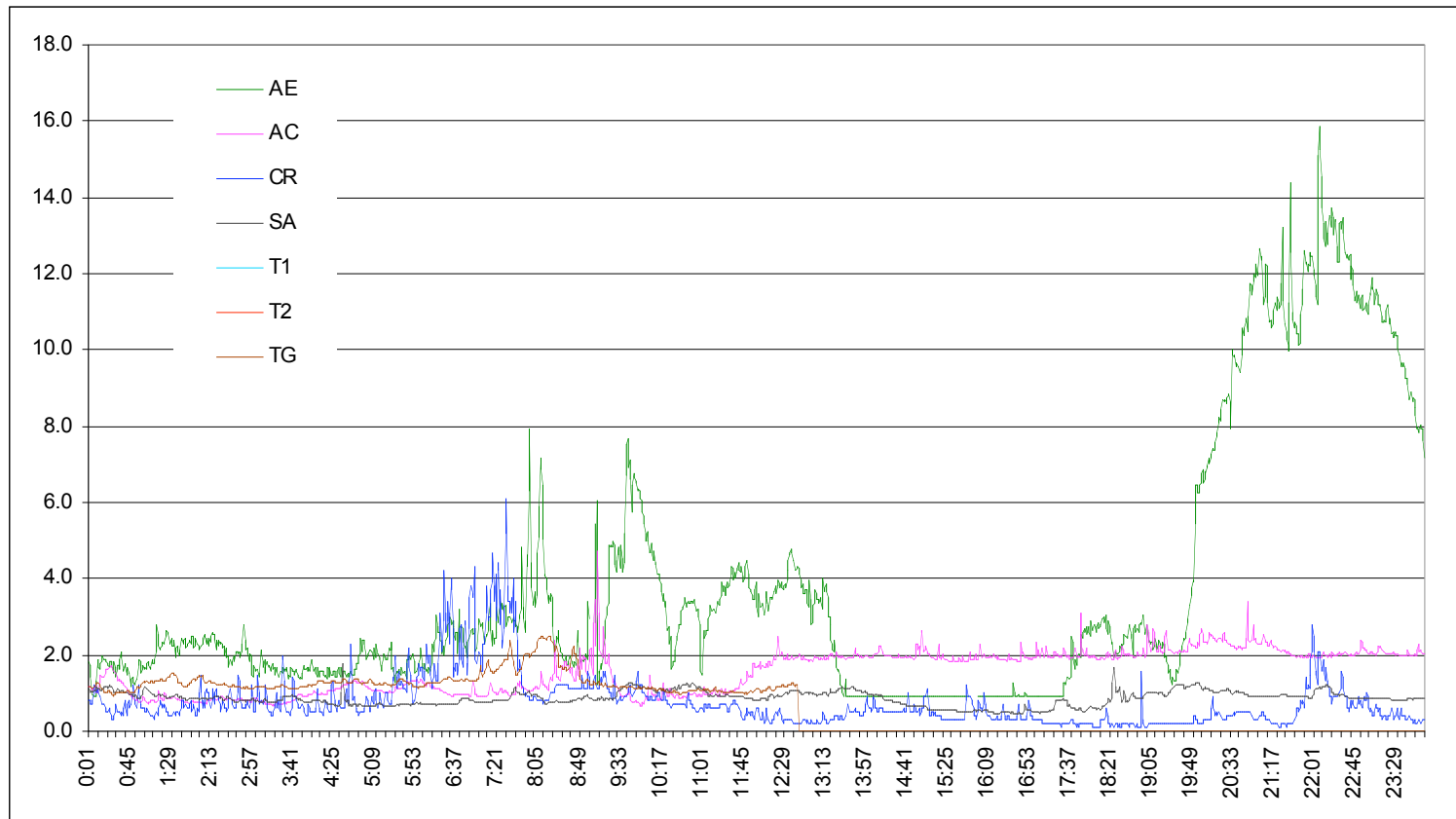

Monóxido de Carbono (CO) Tendencia diaria (6 de marzo de 2006)

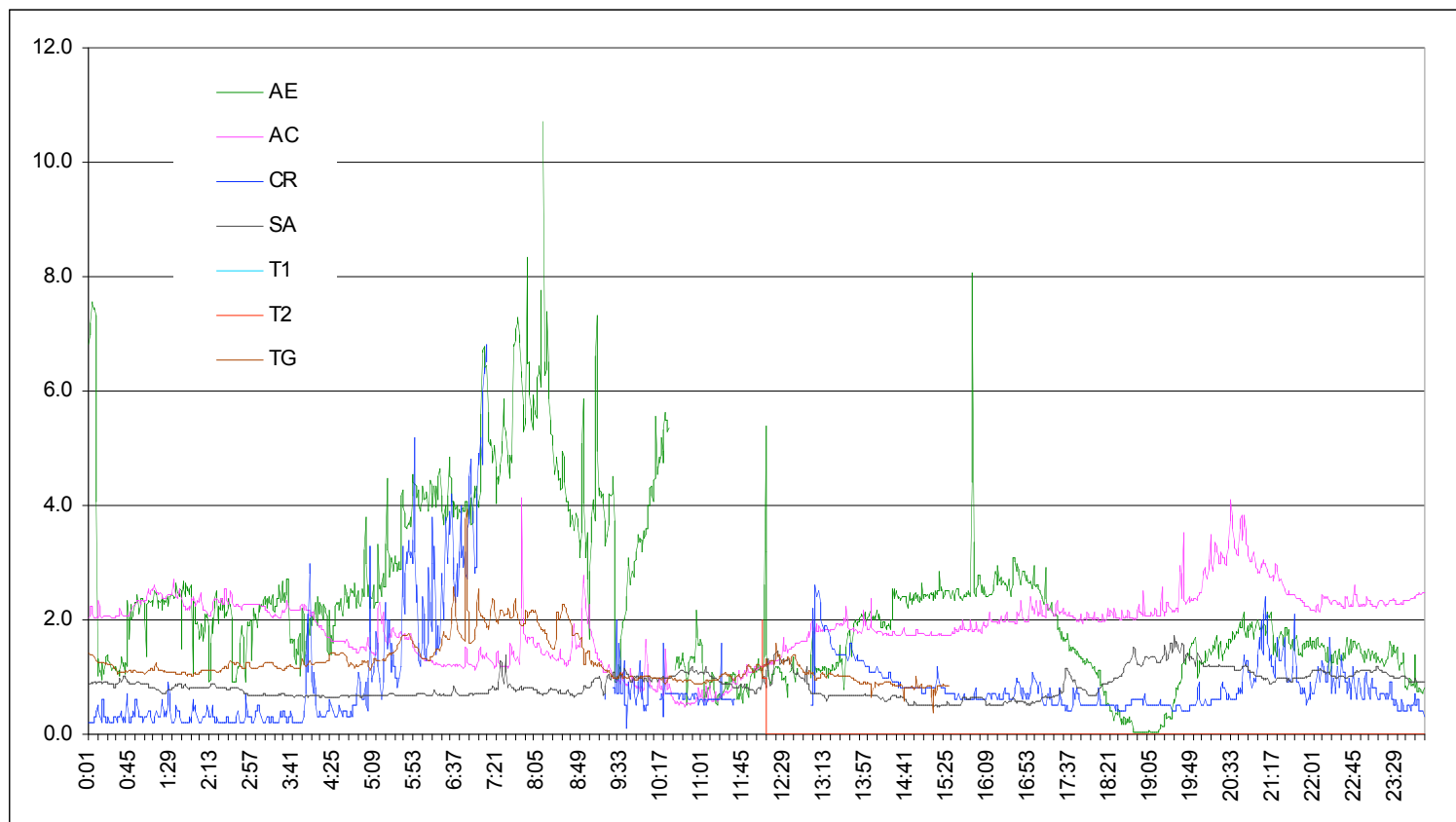

Notación	Estación
AE	AEROPUERTO
AC	ÁVILA CAMACHO
CA	COLEGIO ALEMÁN
CO	CORENA
HX	HIXQUILUCAN
RE	REVOLUCIÓN
SA	SANTA ANA
T1	T1
T2	T2
TG	TENANGO

Monóxido de Carbono (CO) Tendencia diaria (7 de marzo de 2006)

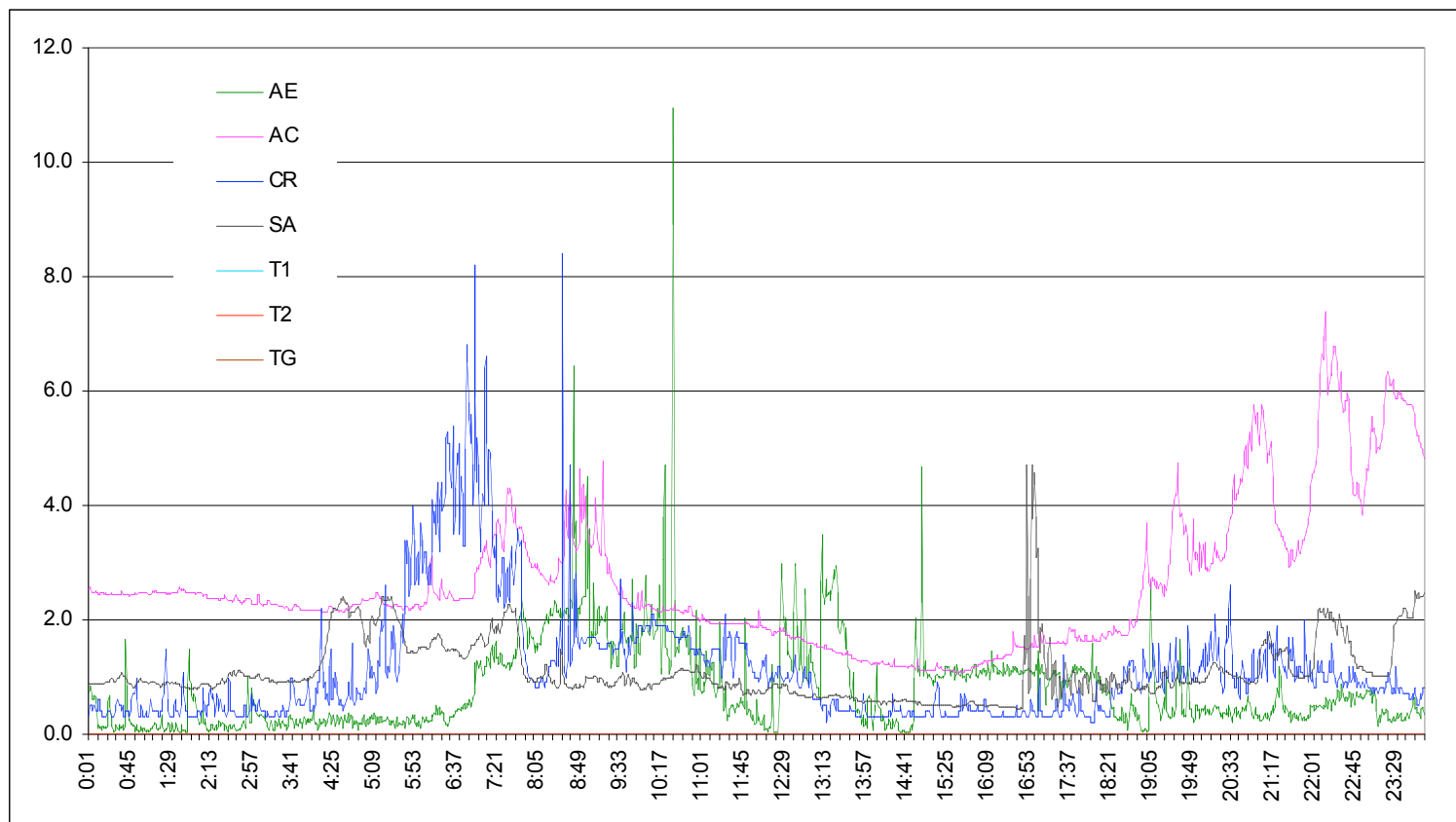

Monóxido de Carbono (CO)

Tendencia diaria (8 de marzo de 2006)

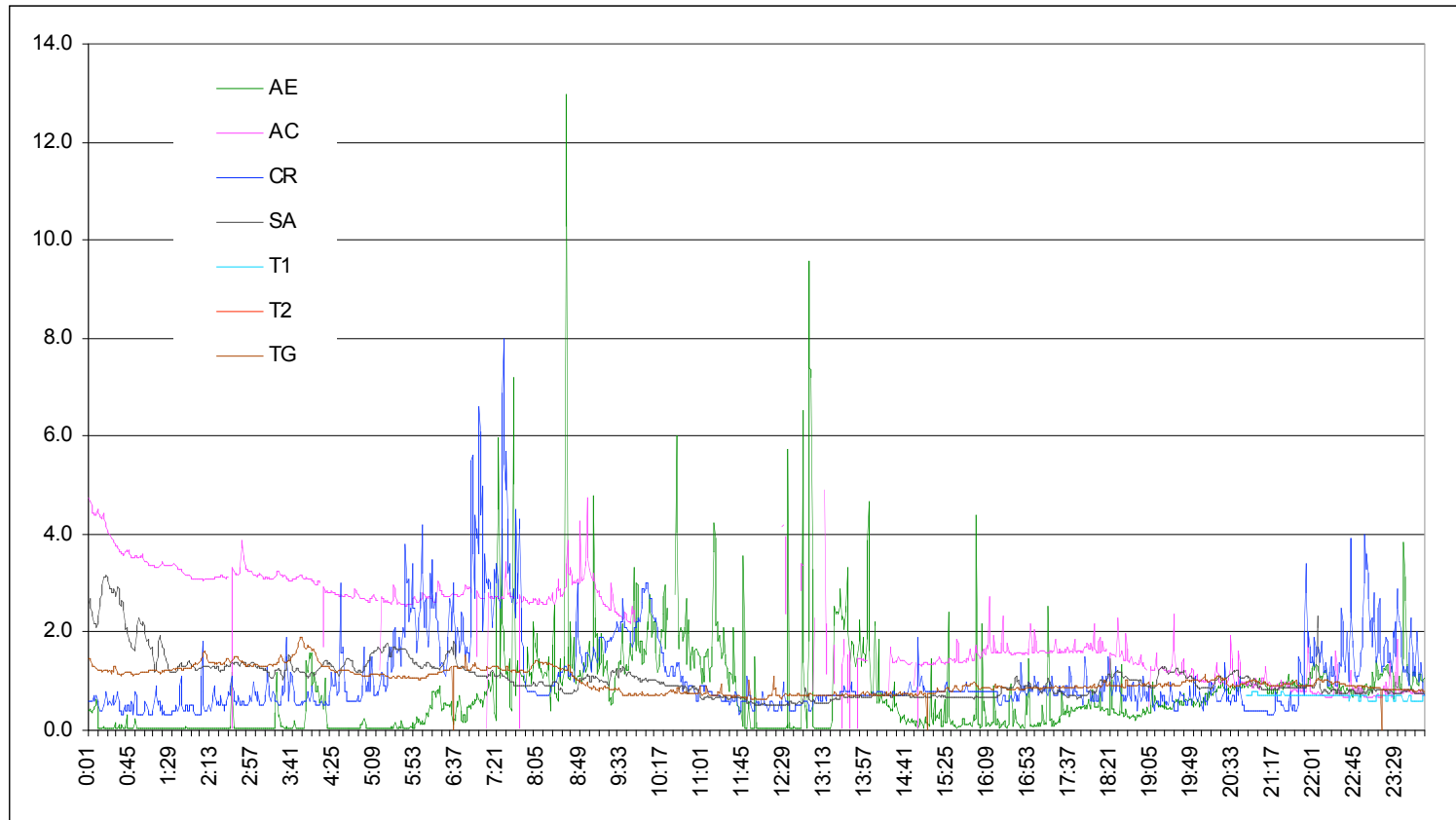

Notación	Estación
AE	AEROPUERTO
AC	ÁVILA CAMACHO
CA	COLEGIO ALEMÁN
CO	CORENA
HX	HIXQUILUCAN
RE	REVOLUCIÓN
SA	SANTA ANA
T1	T1
T2	T2
TG	TENANGO

Monóxido de Carbono (CO) Tendencia diaria (9 de marzo de 2006)

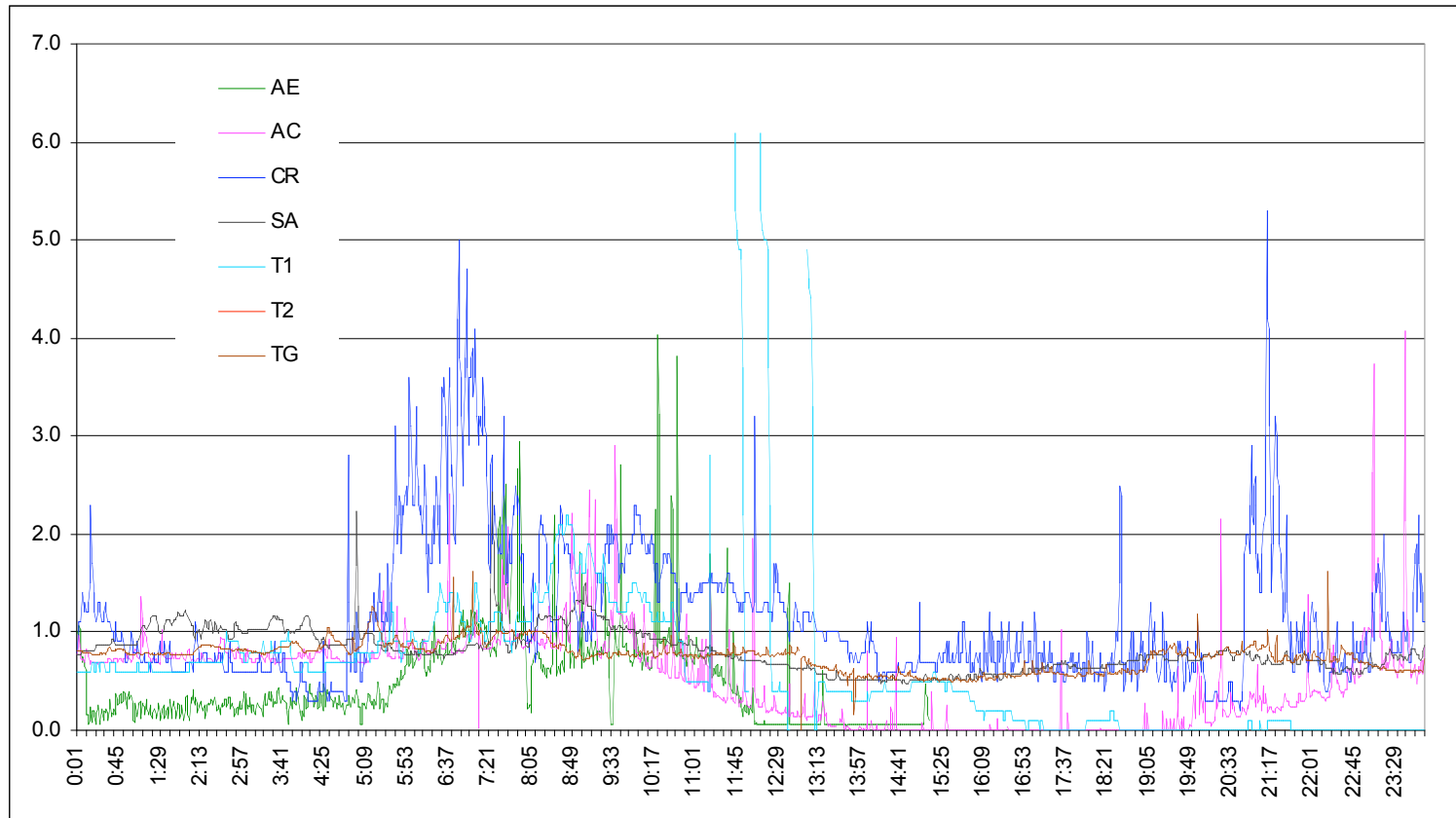

Notación	Estación
AE	AEROPUERTO
AC	ÁVILA CAMACHO
CA	COLEGIO ALEMÁN
CO	CORENA
HX	HIXQUILUCAN
RE	REVOLUCIÓN
SA	SANTA ANA
T1	T1
T2	T2
TG	TENANGO

Monóxido de Carbono (CO) Tendencia diaria (10 de marzo de 2006)

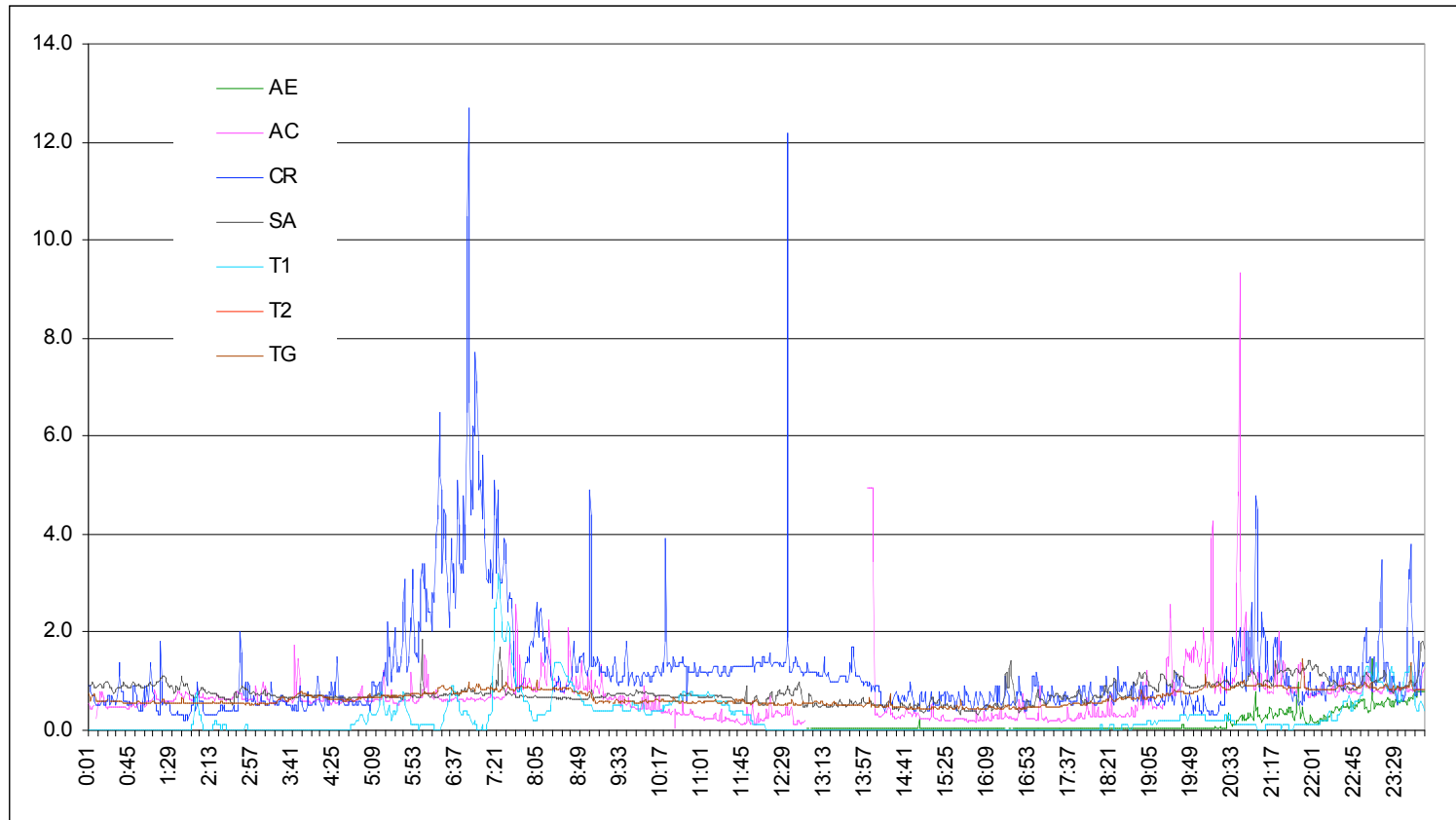

Monóxido de Carbono (CO)

Tendencia diaria (11 de marzo de 2006)

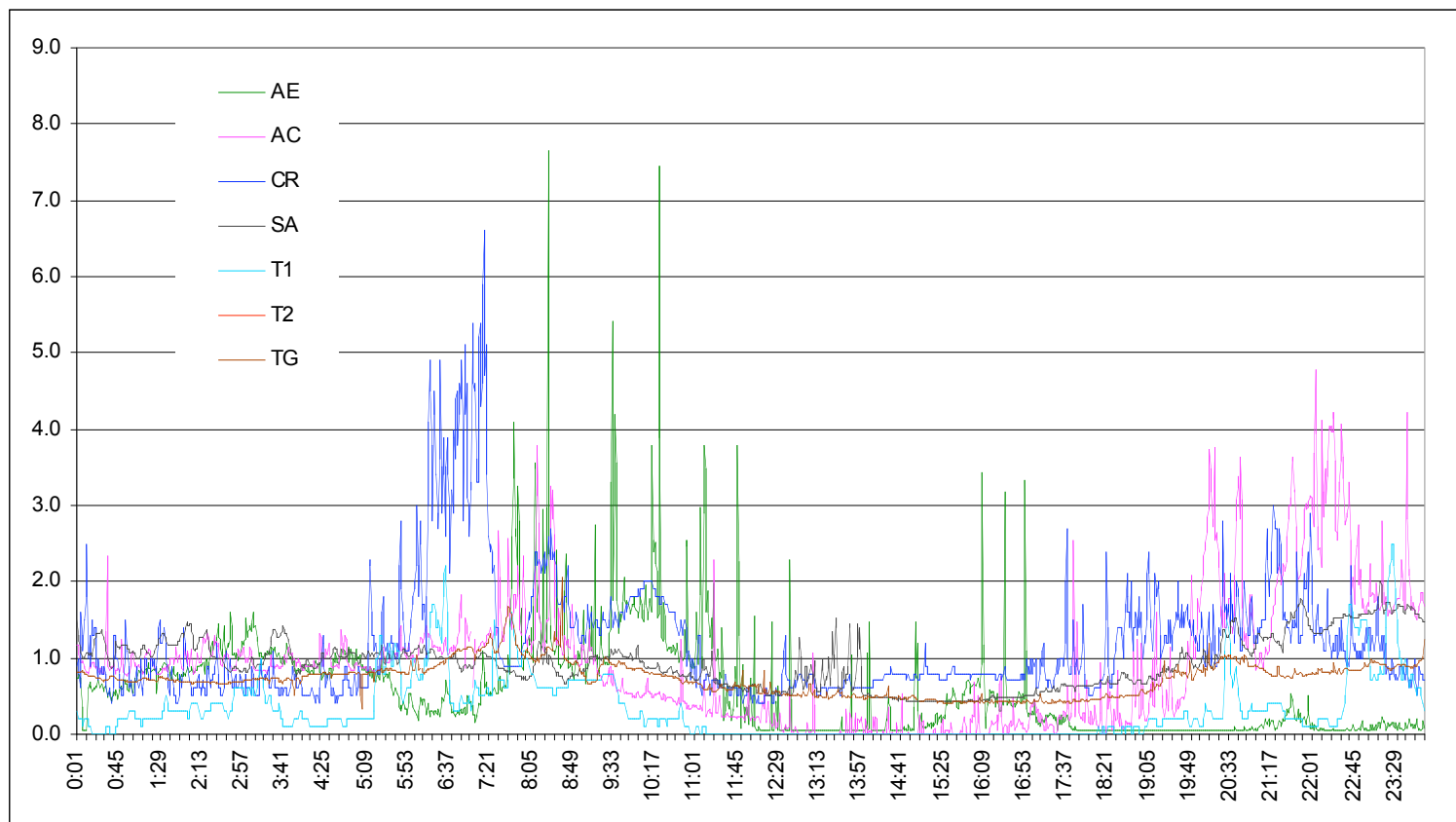

Notación	Estación
AE	AEROPUERTO
AC	ÁVILA CAMACHO
CA	COLEGIO ALEMÁN
CO	CORENA
HX	HIXQUILUCAN
RE	REVOLUCIÓN
SA	SANTA ANA
T1	T1
T2	T2
TG	TENANGO

Monóxido de Carbono (CO) Tendencia diaria (12 de marzo de 2006)

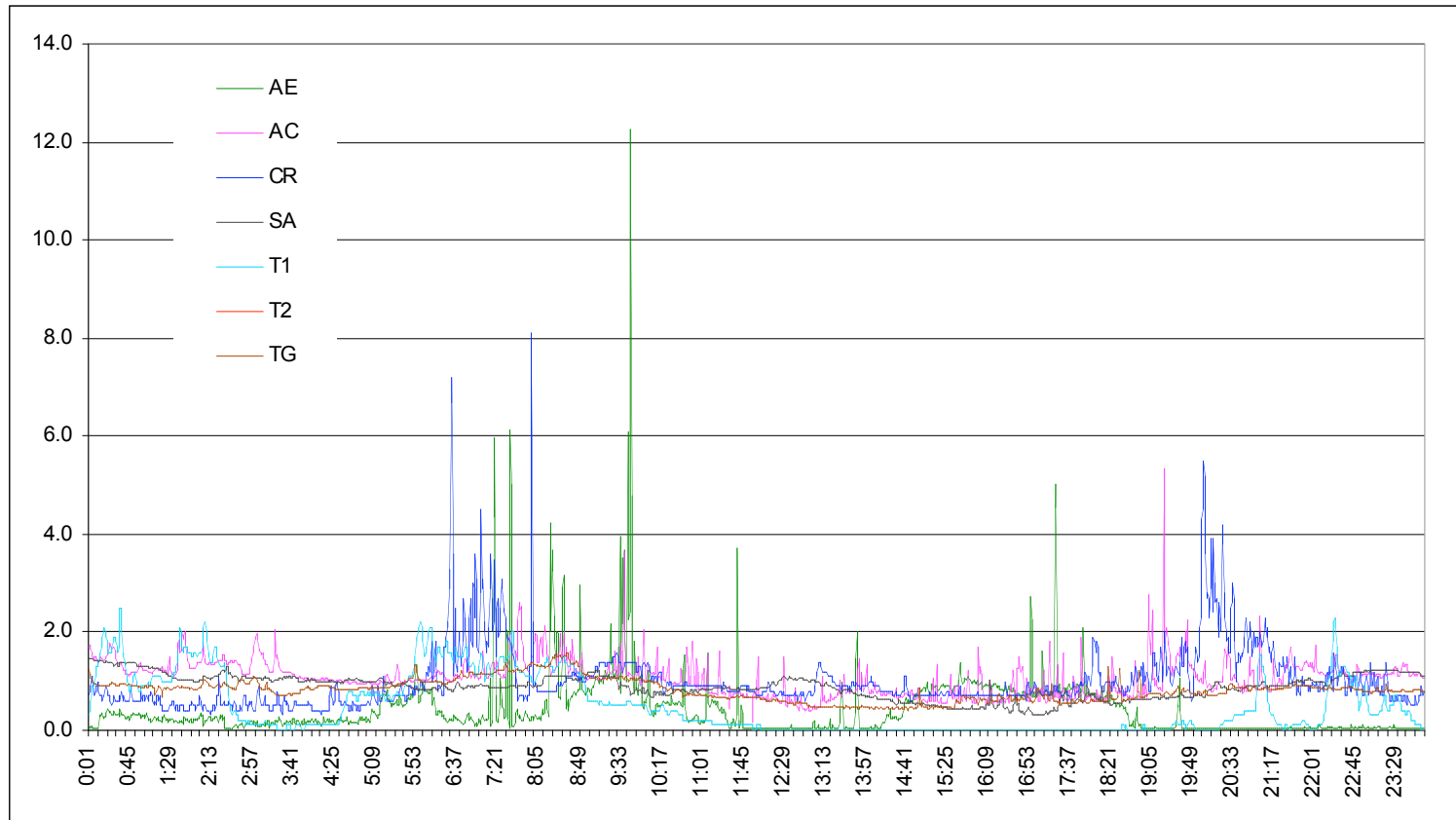

Bióxido de Nitrógeno (NO₂) Tendencia diaria (1 de marzo de 2006)

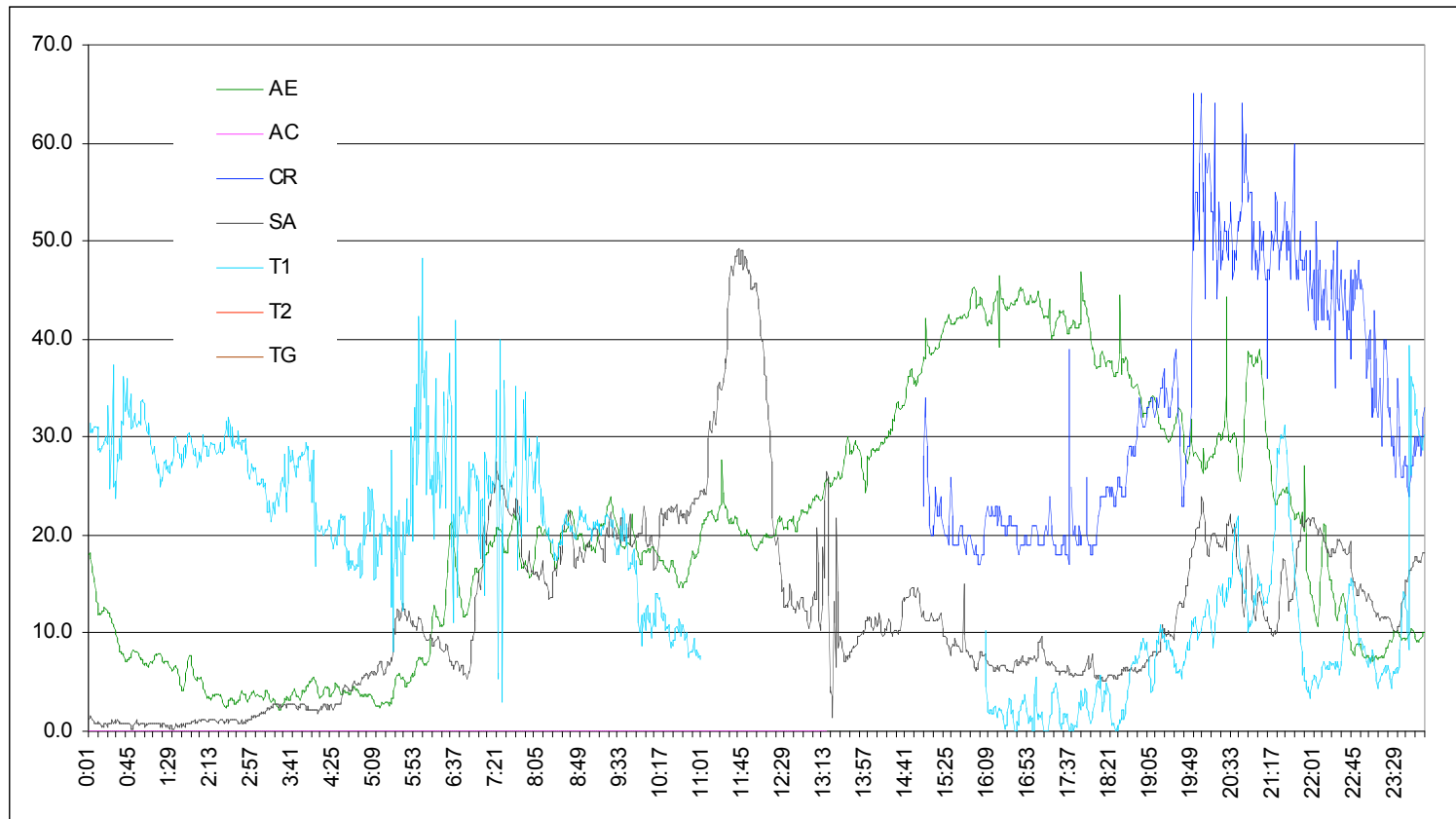

Notación	Estación
AE	AEROPUERTO
AC	ÁVILA CAMACHO
CA	COLEGIO ALEMÁN
CO	CORENA
HX	HIXQUILUCAN
RE	REVOLUCIÓN
SA	SANTA ANA
T1	T1
T2	T2
TG	TENANGO

Bióxido de Nitrógeno (NO₂) Tendencia diaria (2 de marzo de 2006)

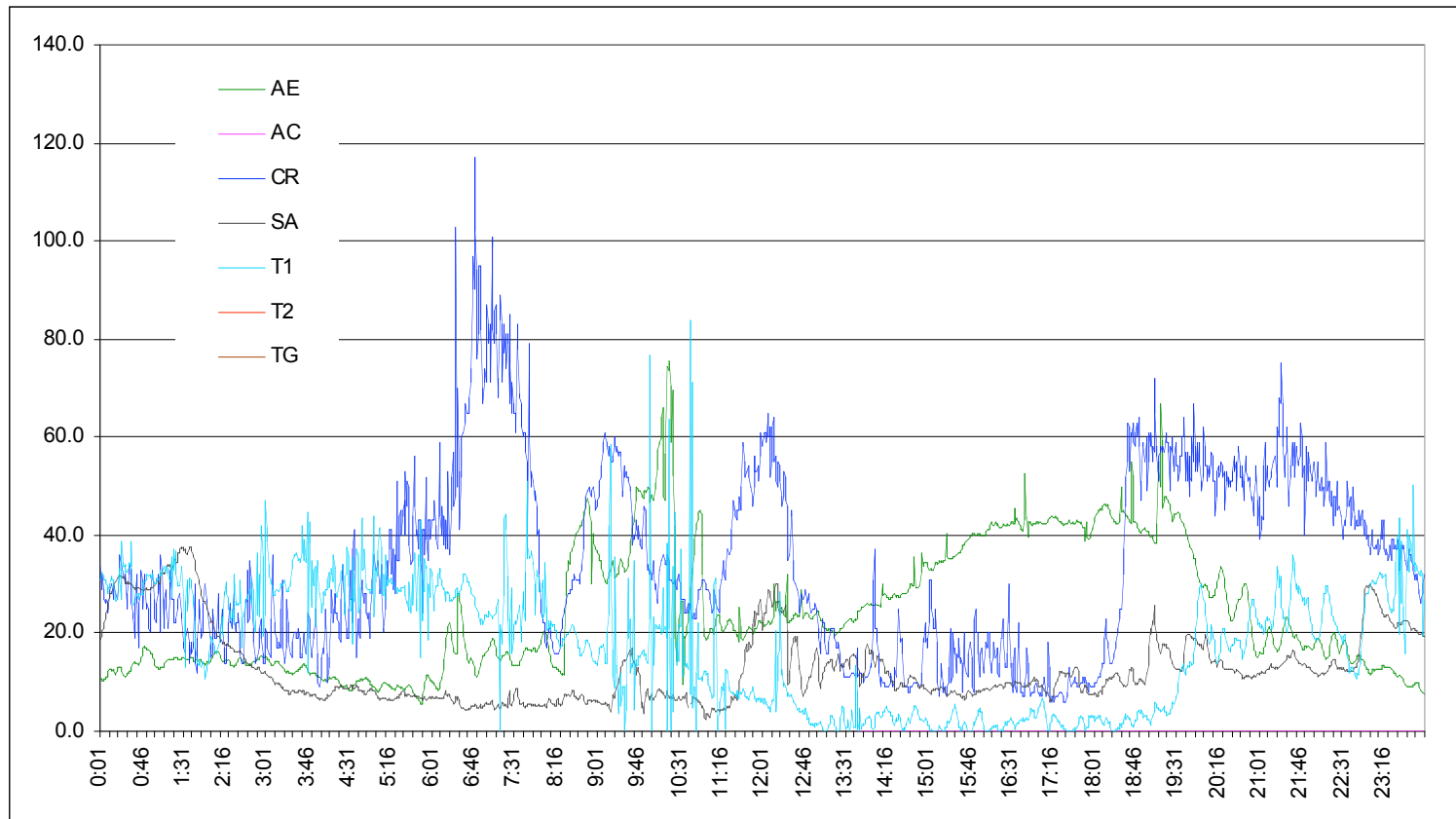

Bióxido de Nitrógeno (NO₂) Tendencia diaria (3 de marzo de 2006)

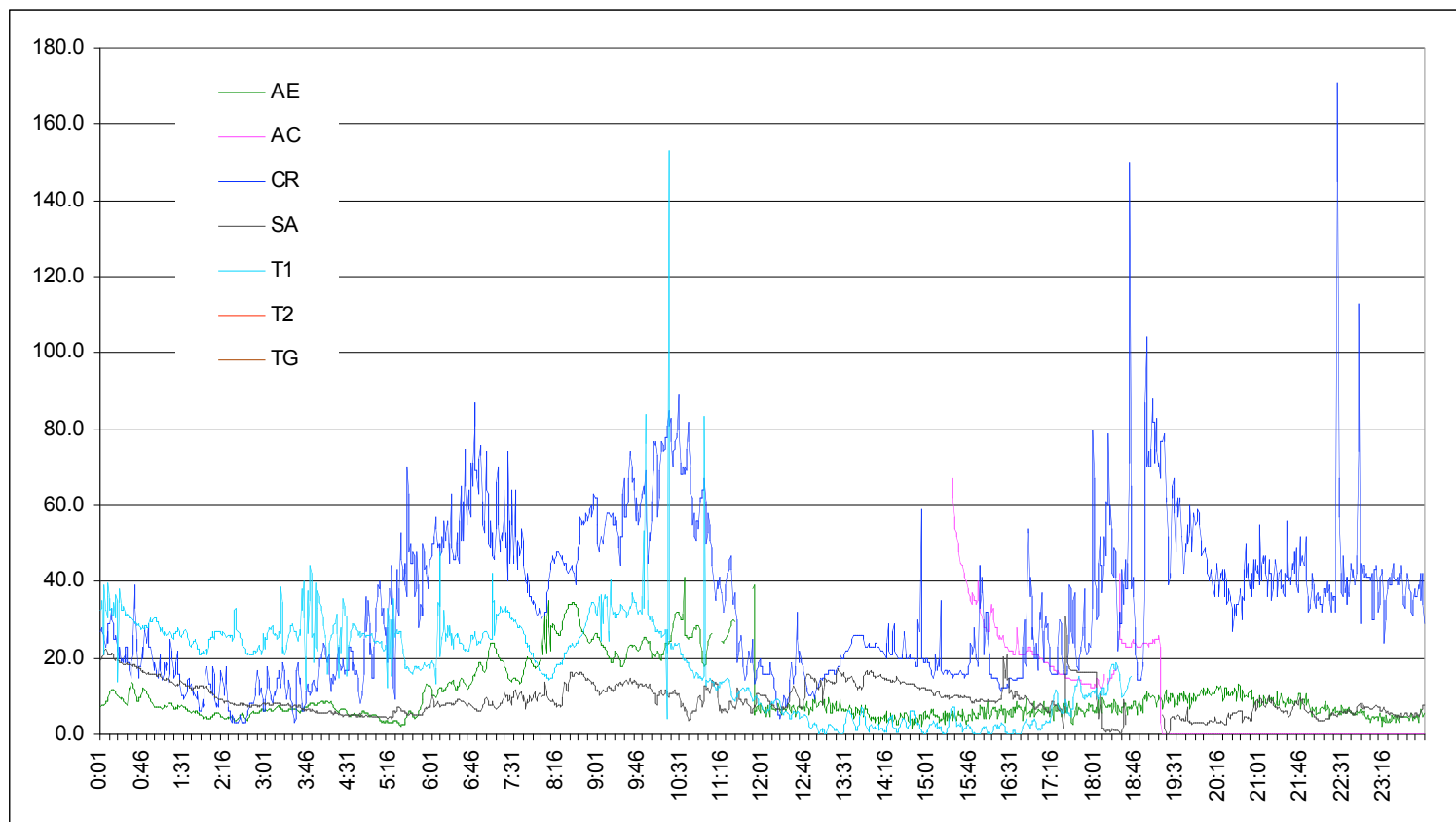

Notación	Estación
AE	AEROPUERTO
AC	ÁVILA CAMACHO
CA	COLEGIO ALEMÁN
CO	CORENA
HX	HIXQUILUCAN
RE	REVOLUCIÓN
SA	SANTA ANA
T1	T1
T2	T2
TG	TENANGO

Bióxido de Nitrógeno (NO₂) Tendencia diaria (4 de marzo de 2006)

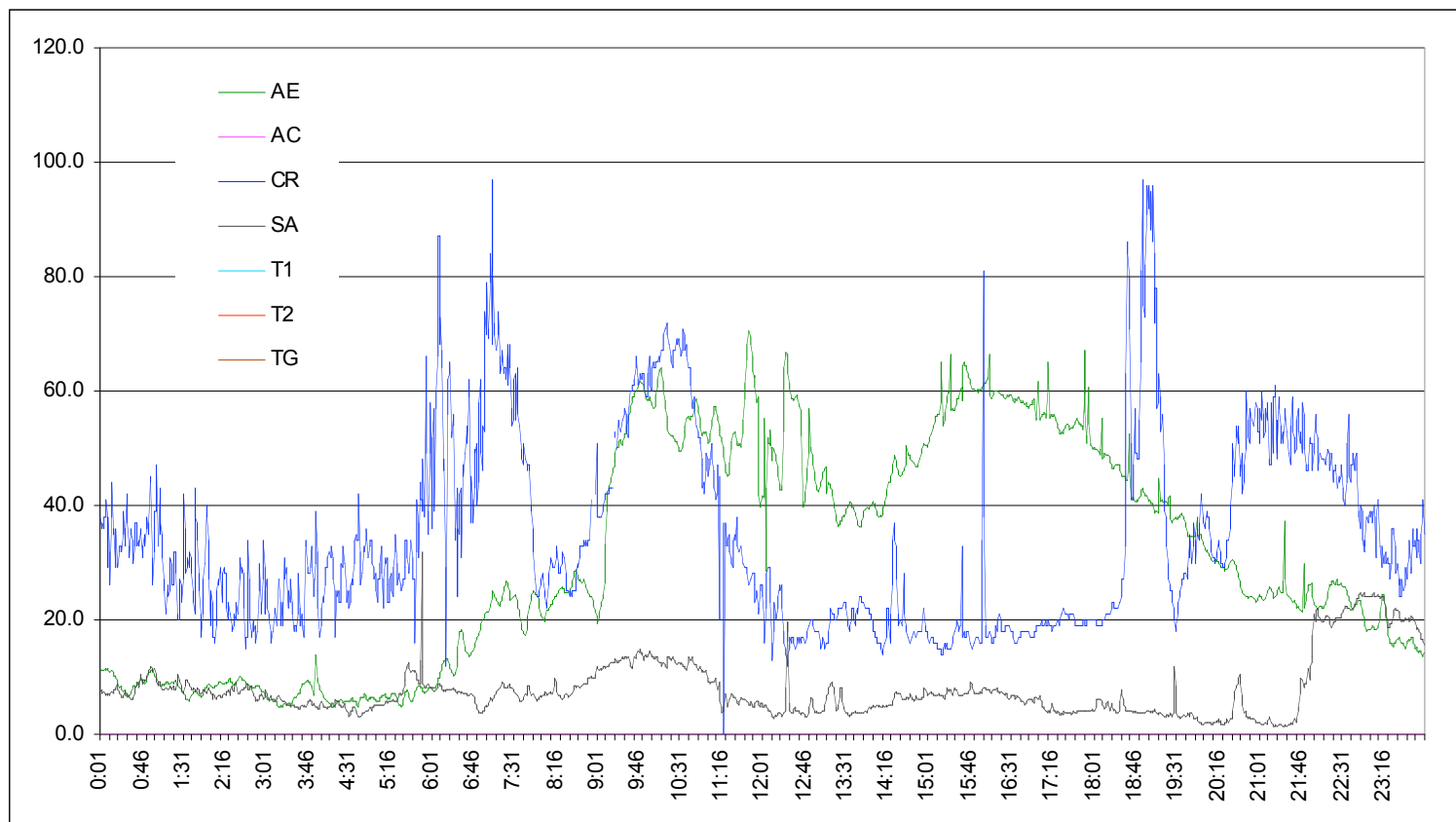

Notación	Estación
AE	AEROPUERTO
AC	ÁVILA CAMACHO
CA	COLEGIO ALEMÁN
CO	CORENA
HX	HIXQUILUCAN
RE	REVOLUCIÓN
SA	SANTA ANA
T1	T1
T2	T2
TG	TENANGO

Bióxido de Nitrógeno (NO₂) Tendencia diaria (5 de marzo de 2006)

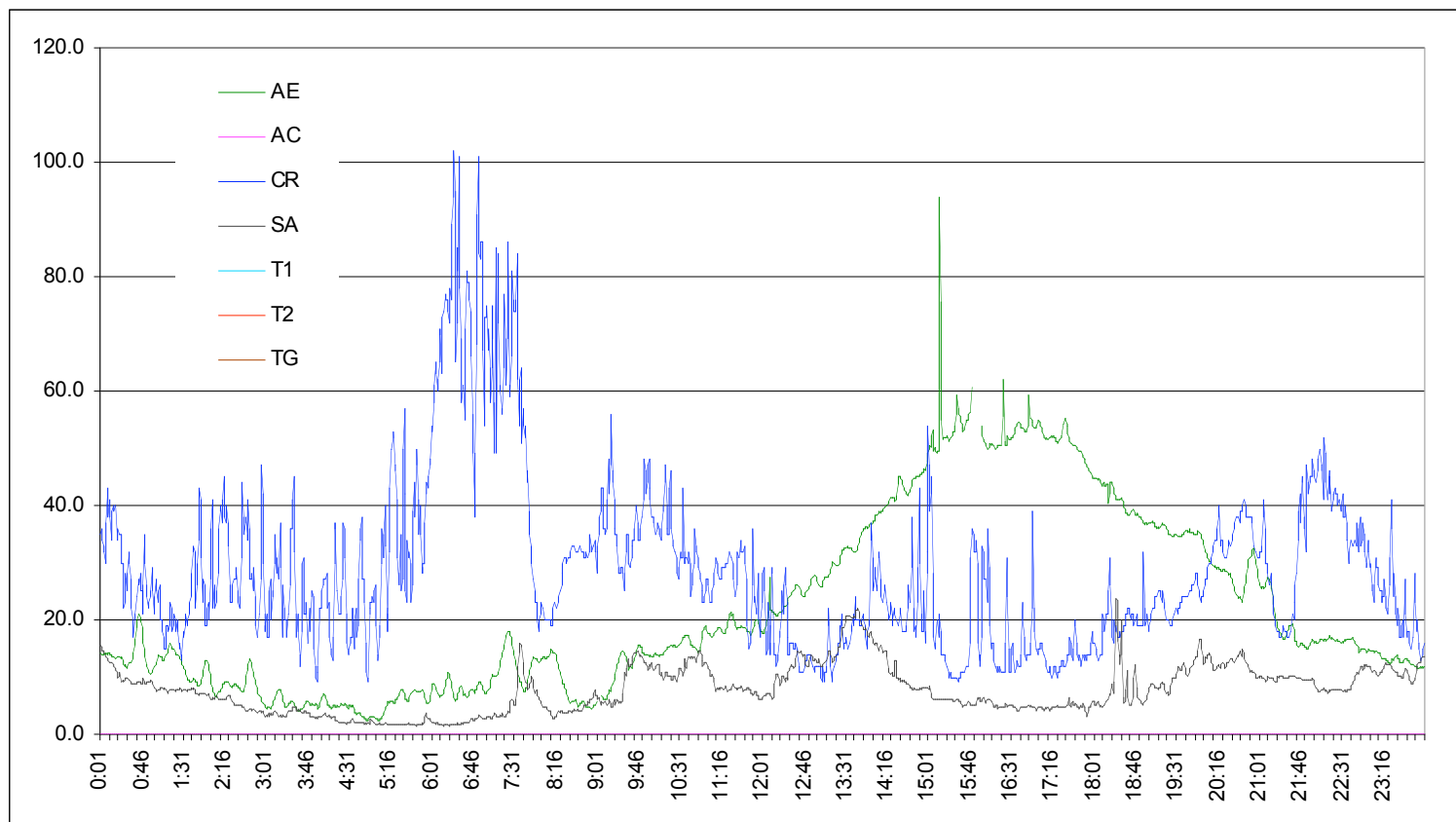

Bióxido de Nitrógeno (NO₂) Tendencia diaria (6 de marzo de 2006)

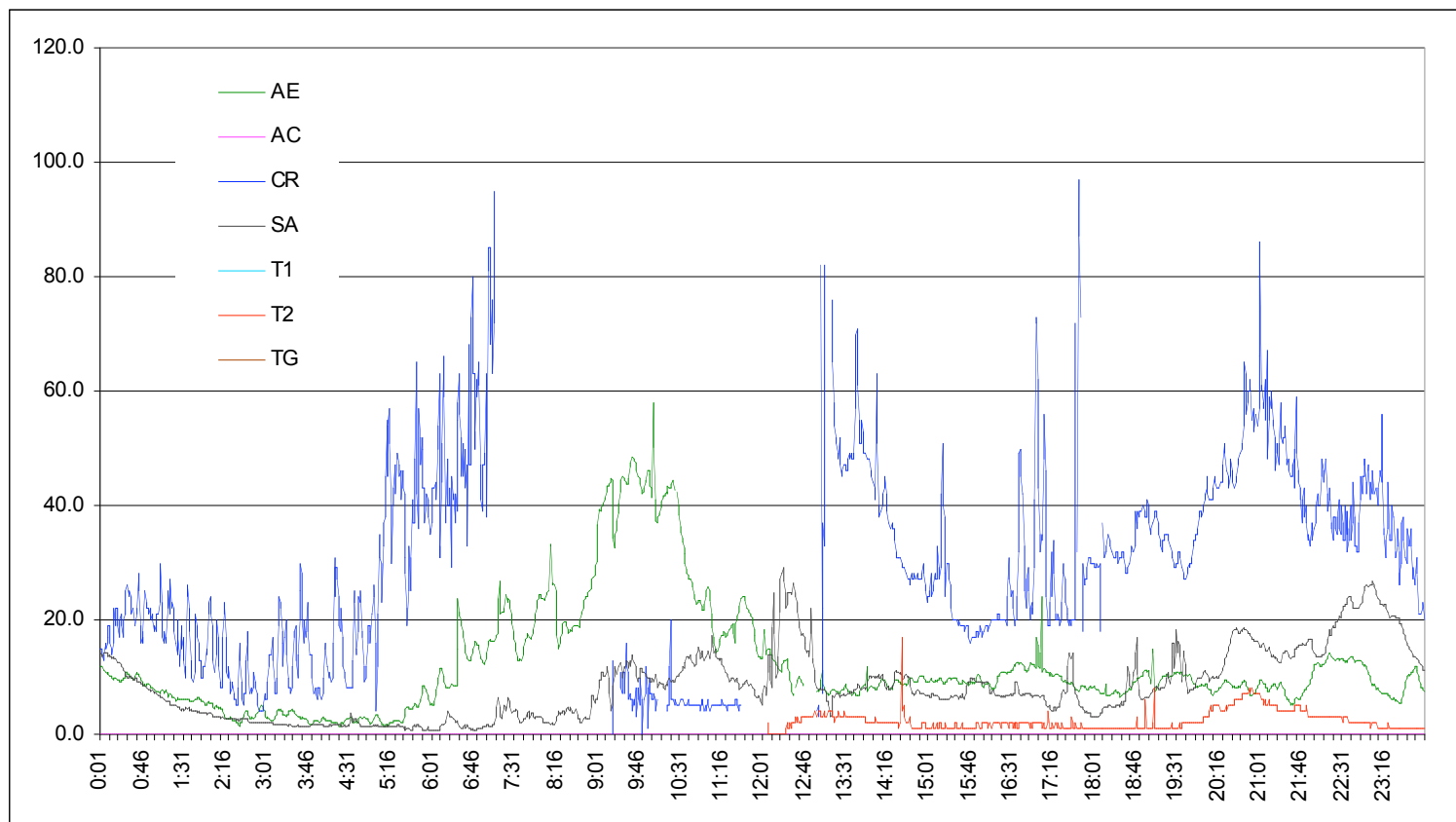

Notación	Estación
AE	AEROPUERTO
AC	ÁVILA CAMACHO
CA	COLEGIO ALEMÁN
CO	CORENA
HX	HIXQUILUCAN
RE	REVOLUCIÓN
SA	SANTA ANA
T1	T1
T2	T2
TG	TENANGO

Bióxido de Nitrógeno (NO₂) Tendencia diaria (7 de marzo de 2006)

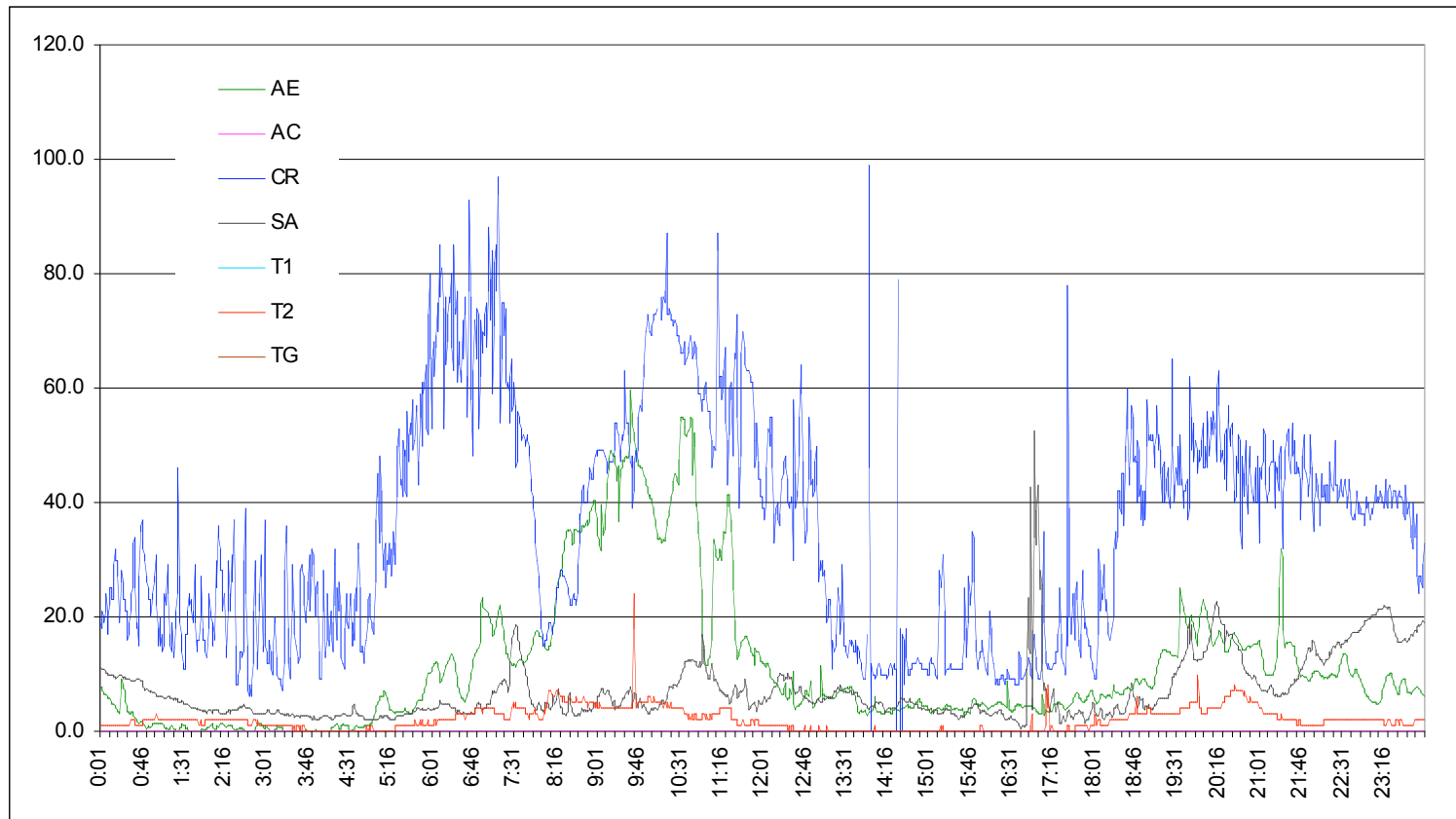

Notación	Estación
AE	AEROPUERTO
AC	ÁVILA CAMACHO
CA	COLEGIO ALEMÁN
CO	CORENA
HX	HIXQUILUCAN
RE	REVOLUCIÓN
SA	SANTA ANA
T1	T1
T2	T2
TG	TENANGO

Bióxido de Nitrógeno (NO₂) Tendencia diaria (8 de marzo de 2006)

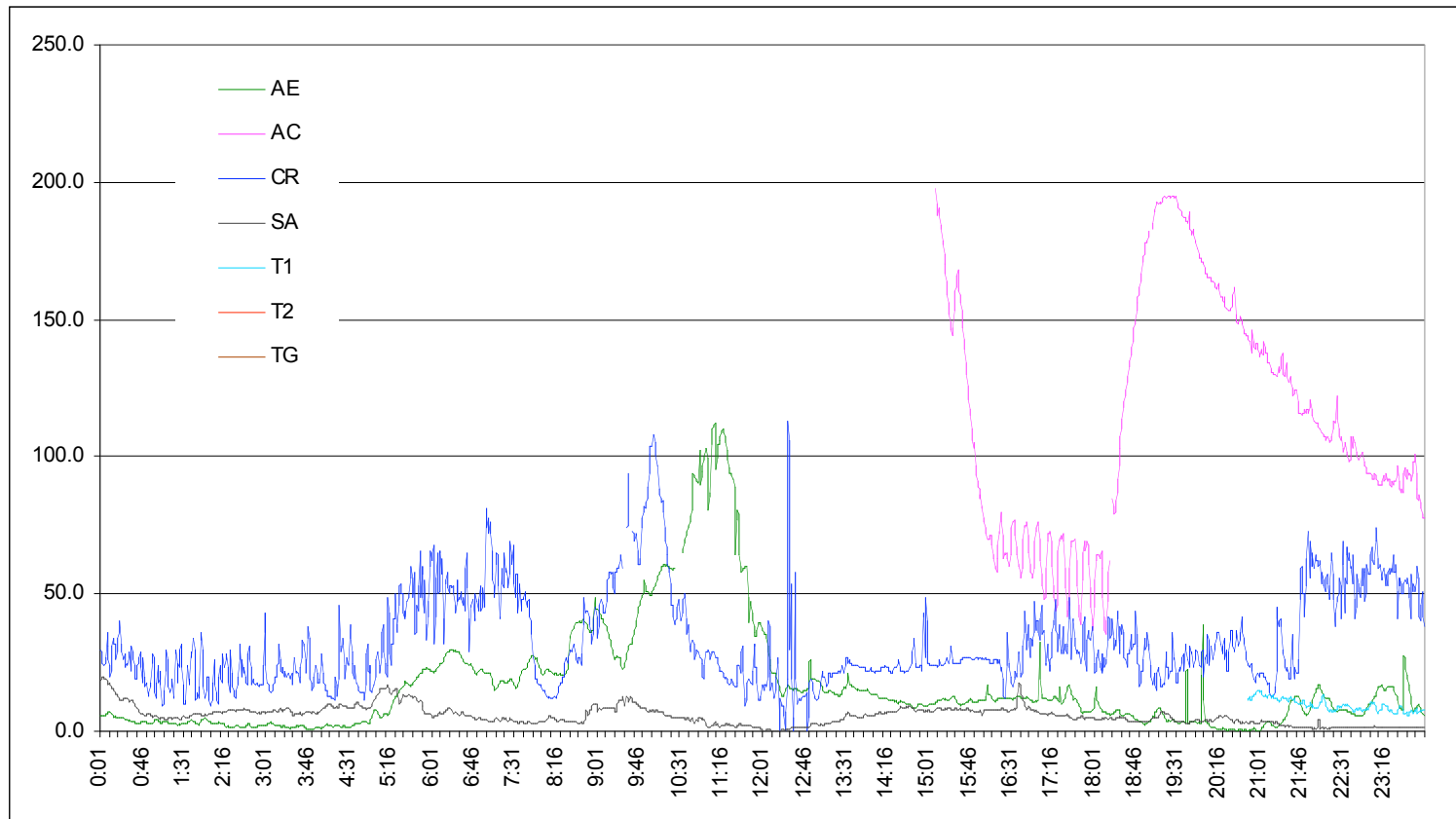

Bióxido de Nitrógeno (NO₂) Tendencia diaria (9 de marzo de 2006)

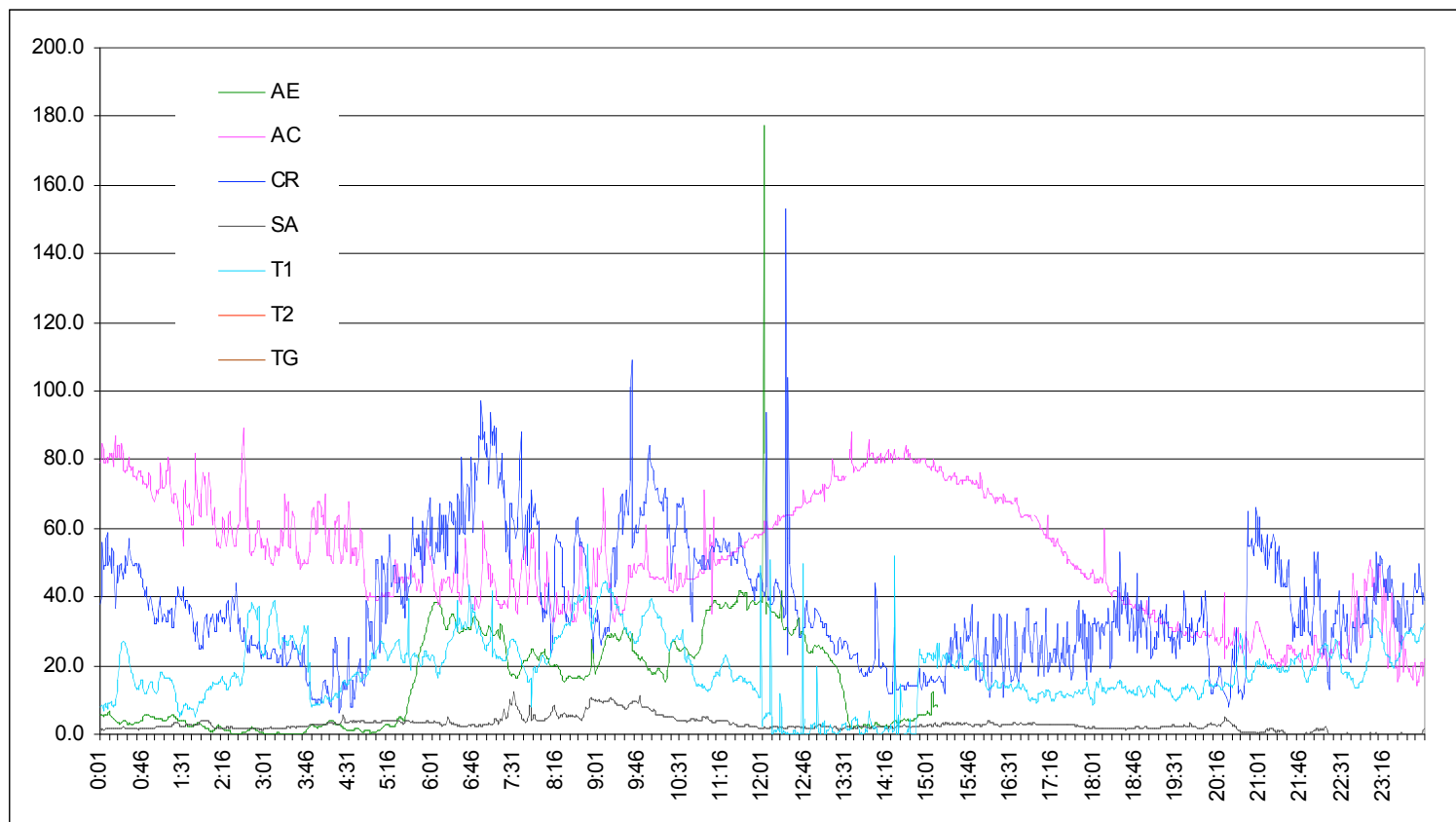

Bióxido de Nitrógeno (NO₂) Tendencia diaria (10 de marzo de 2006)

Notación	Estación
AE	AEROPUERTO
AC	ÁVILA CAMACHO
CA	COLEGIO ALEMÁN
CO	CORENA
HX	HIXQUILUCAN
RE	REVOLUCIÓN
SA	SANTA ANA
T1	T1
T2	T2
TG	TENANGO

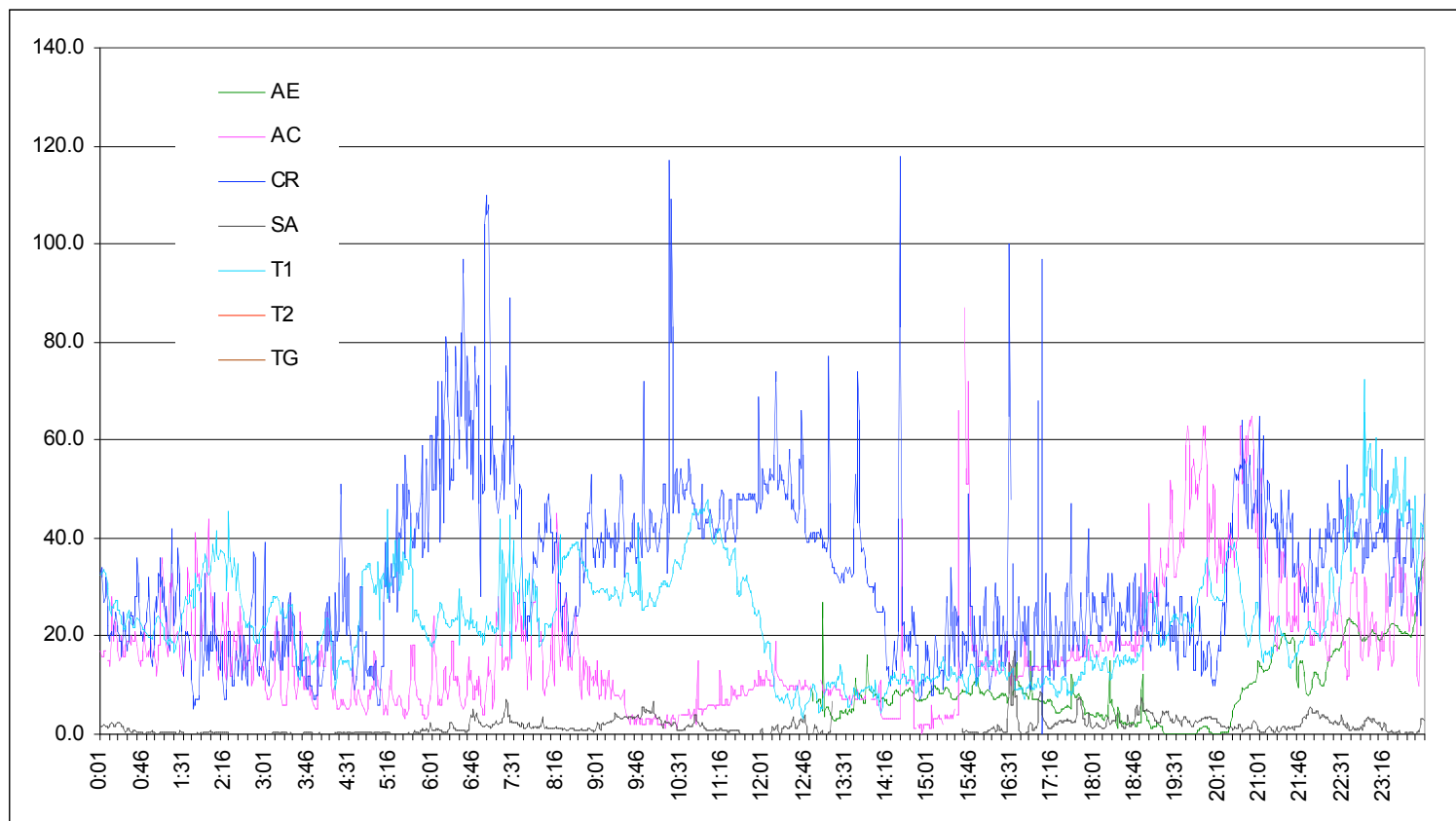

Bióxido de Nitrógeno (NO₂) Tendencia diaria (11 de marzo de 2006)

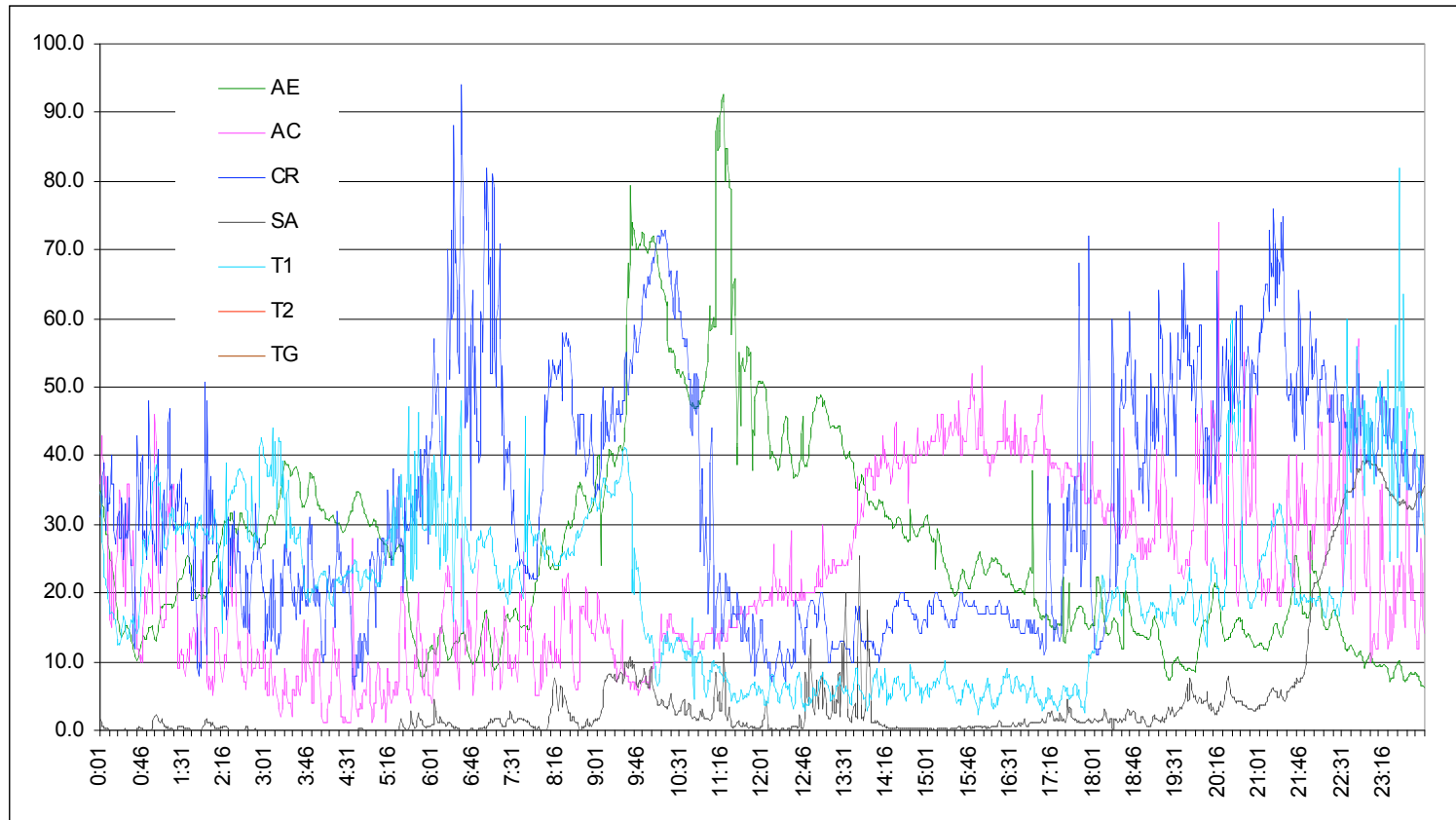

Bióxido de Nitrógeno (NO₂) Tendencia diaria (12 de marzo de 2006)

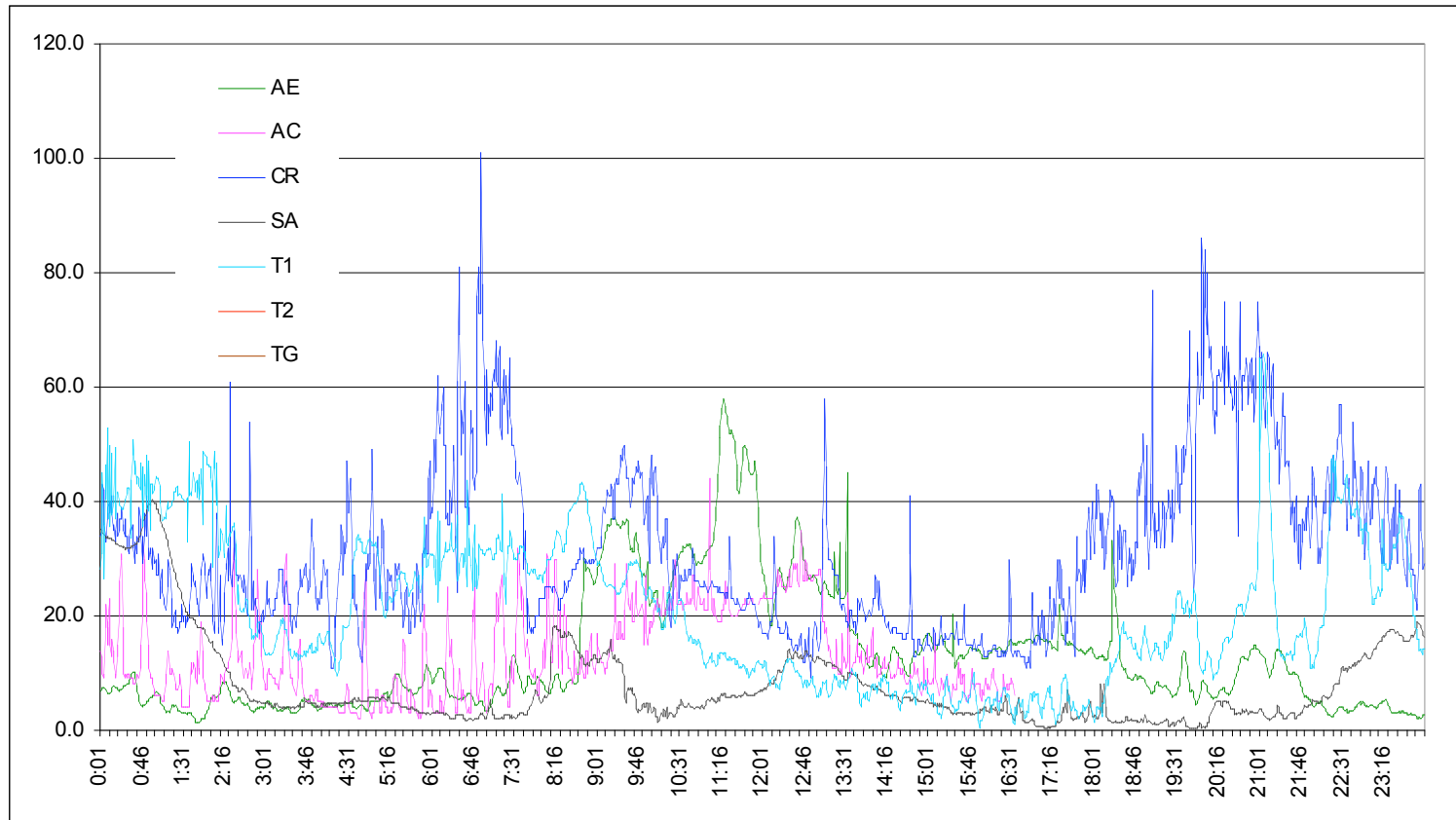

Partículas PM10 Tendencia diaria (1 de marzo de 2006)

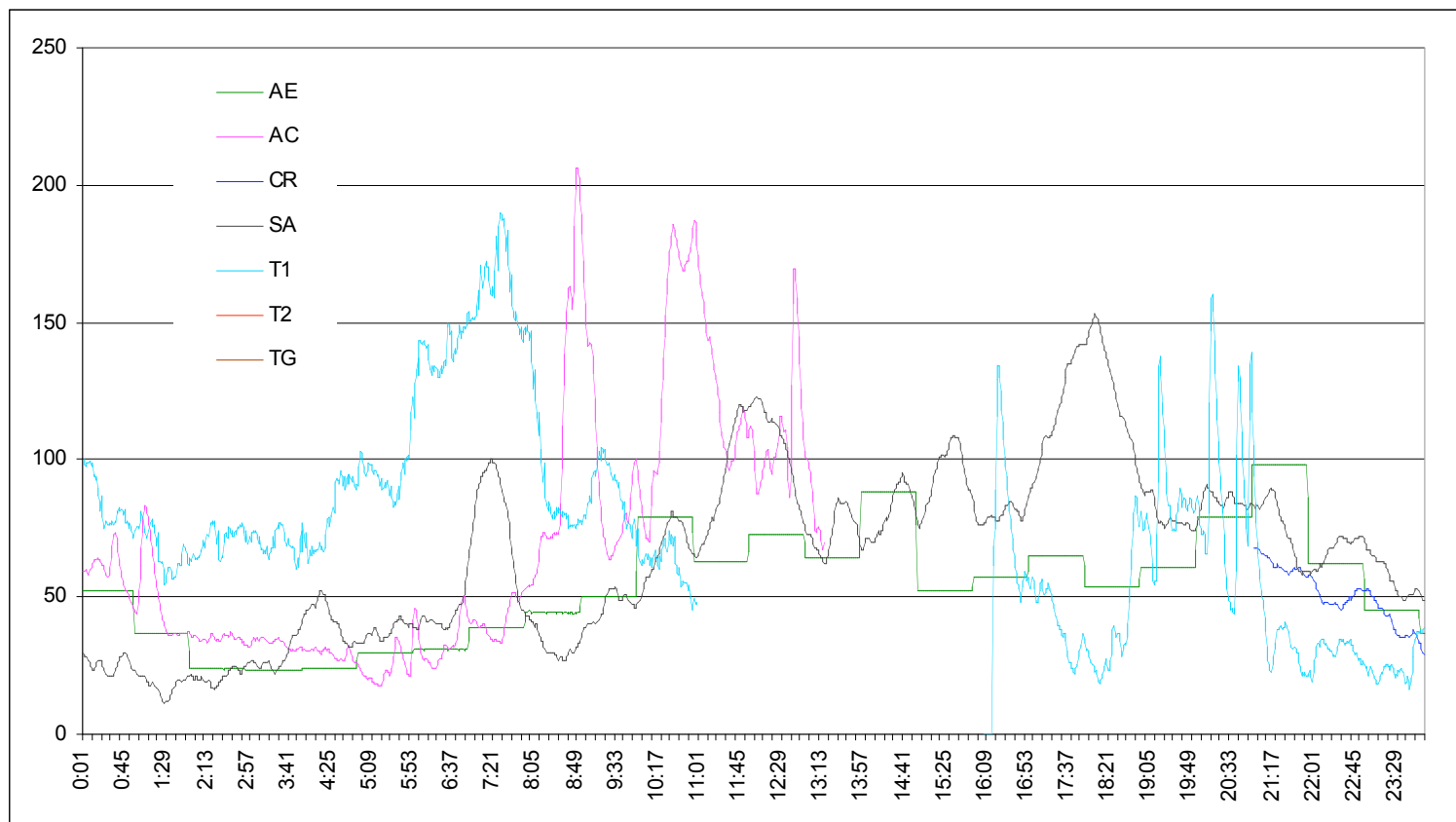

Notación	Estación
AE	AEROPUERTO
AC	ÁVILA CAMACHO
CA	COLEGIO ALEMÁN
CO	CORENA
HX	HIXQUILUCAN
RE	REVOLUCIÓN
SA	SANTA ANA
T1	T1
T2	T2
TG	TENANGO

Partículas PM10 Tendencia diaria (2 de marzo de 2006)

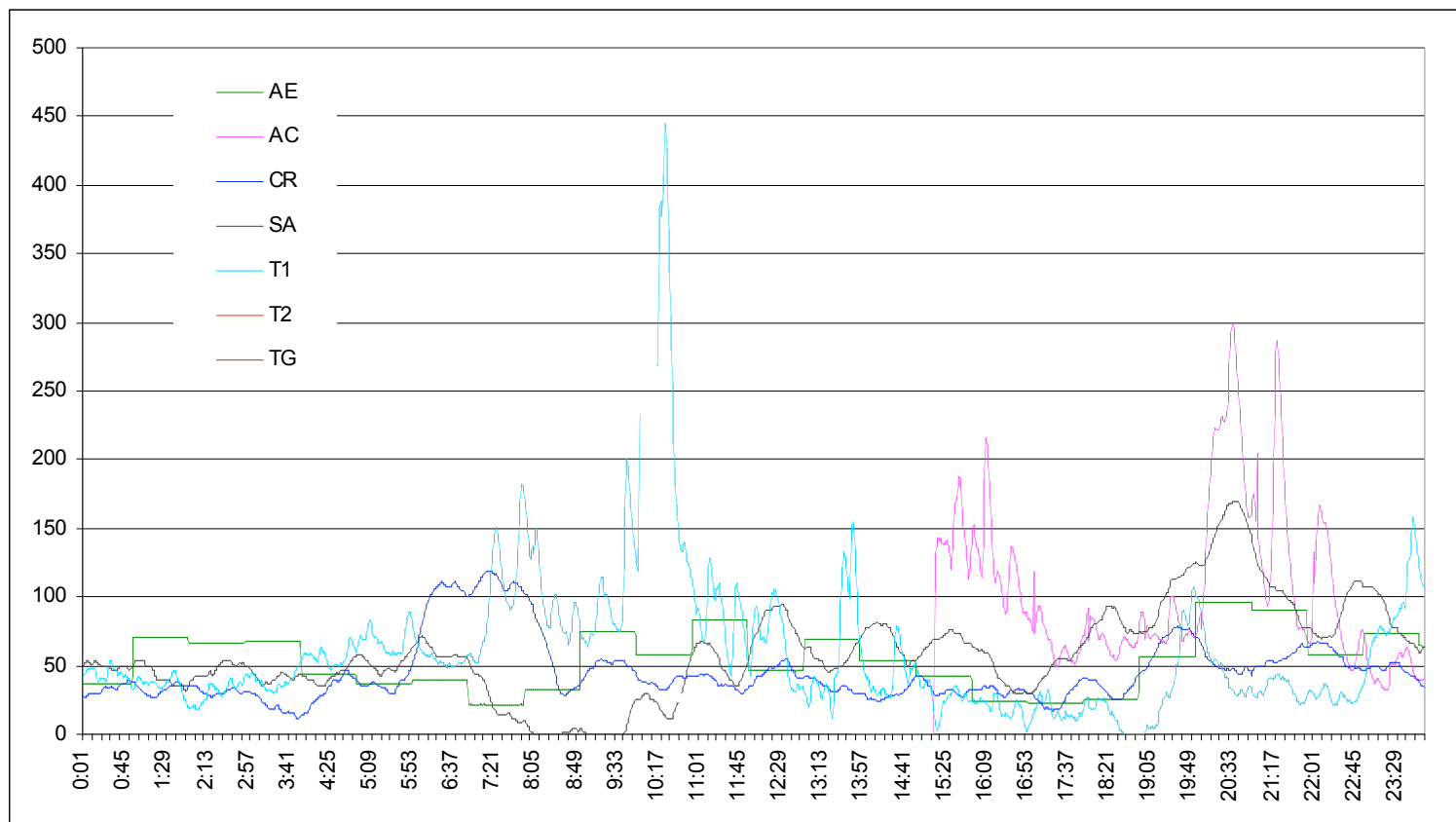

Notación	Estación
AE	AEROPUERTO
AC	ÁVILA CAMACHO
CA	COLEGIO ALEMÁN
CO	CORENA
HX	HIXQUILUCAN
RE	REVOLUCIÓN
SA	SANTA ANA
T1	T1
T2	T2
TG	TENANGO

Partículas PM10 Tendencia diaria (3 de marzo de 2006)

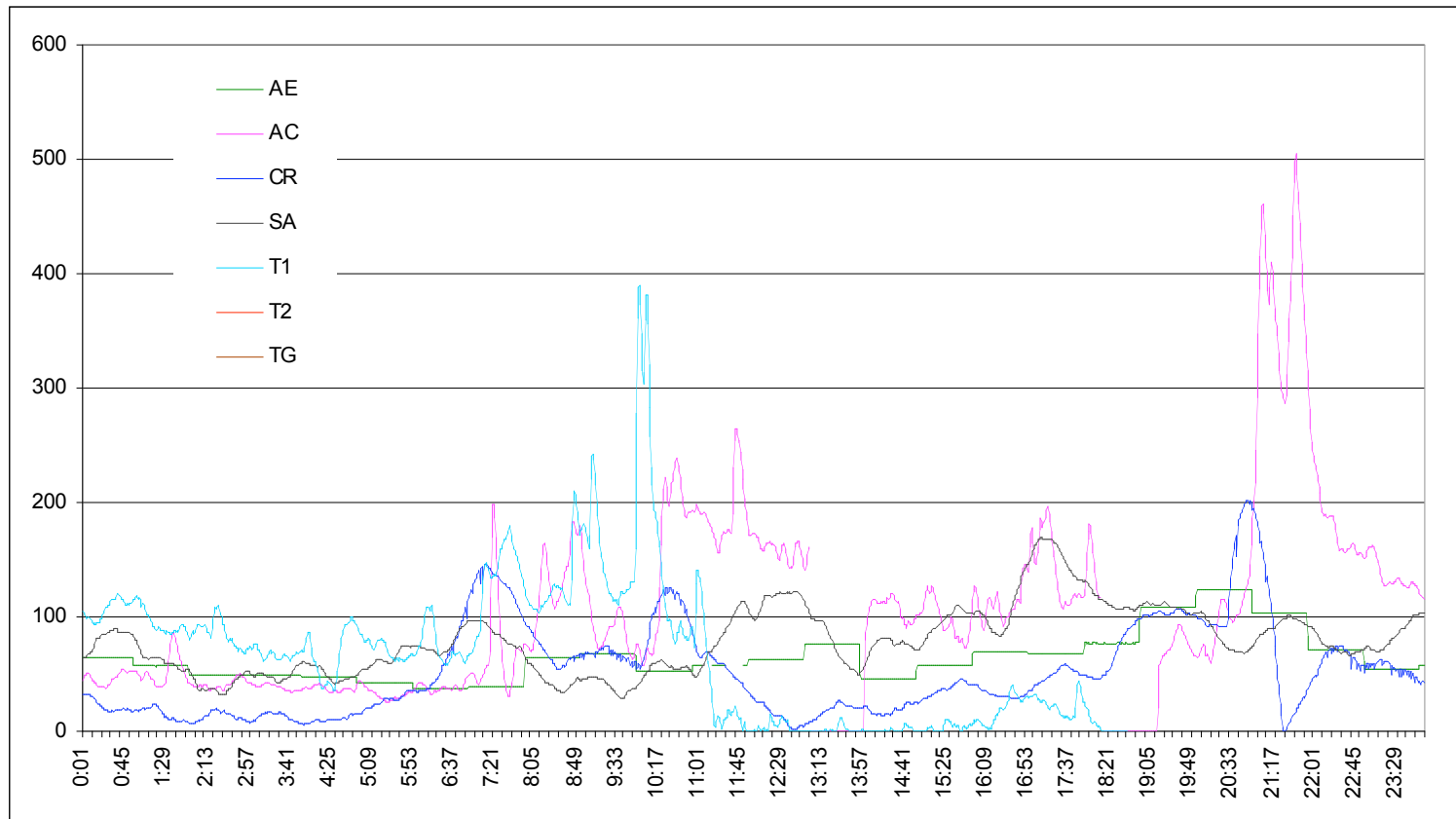

Notación	Estación
AE	AEROPUERTO
AC	ÁVILA CAMACHO
CA	COLEGIO ALEMÁN
CO	CORENA
HX	HIXQUILUCAN
RE	REVOLUCIÓN
SA	SANTA ANA
T1	T1
T2	T2
TG	TENANGO

Partículas PM10 Tendencia diaria (4 de marzo de 2006)

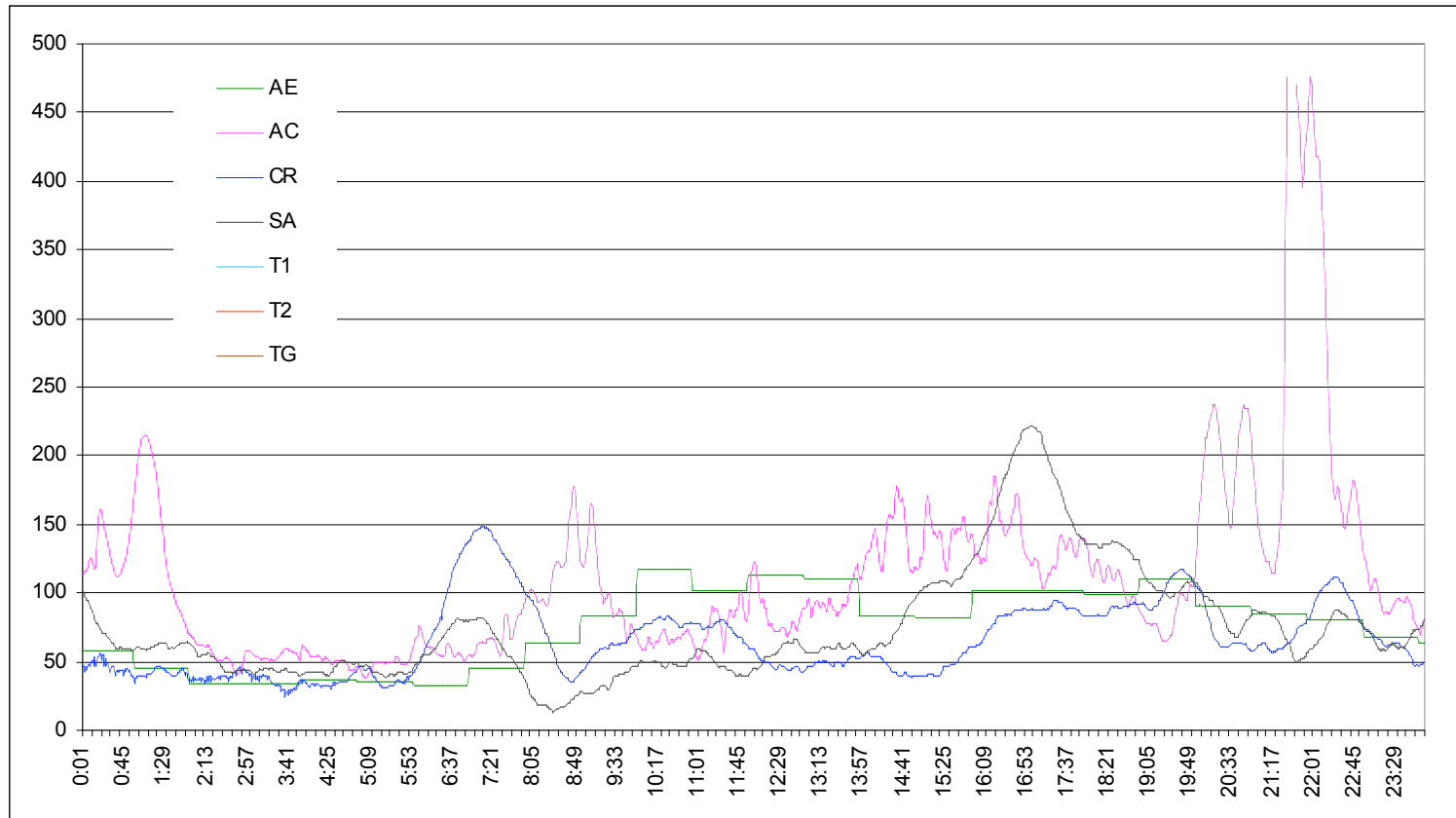

Partículas PM10

Tendencia diaria (5 de marzo de 2006)

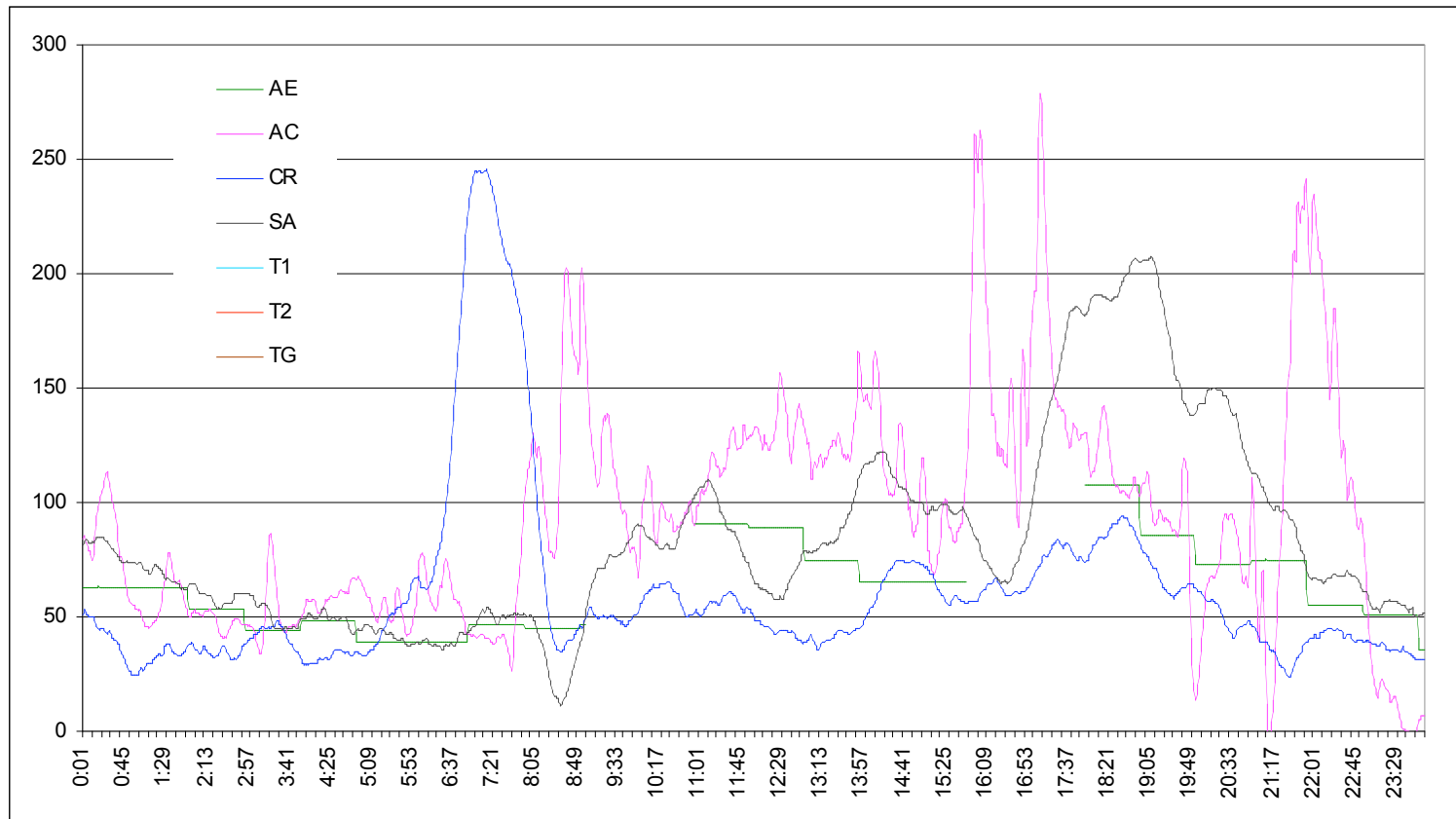

Partículas PM10

Tendencia diaria (6 de marzo de 2006)

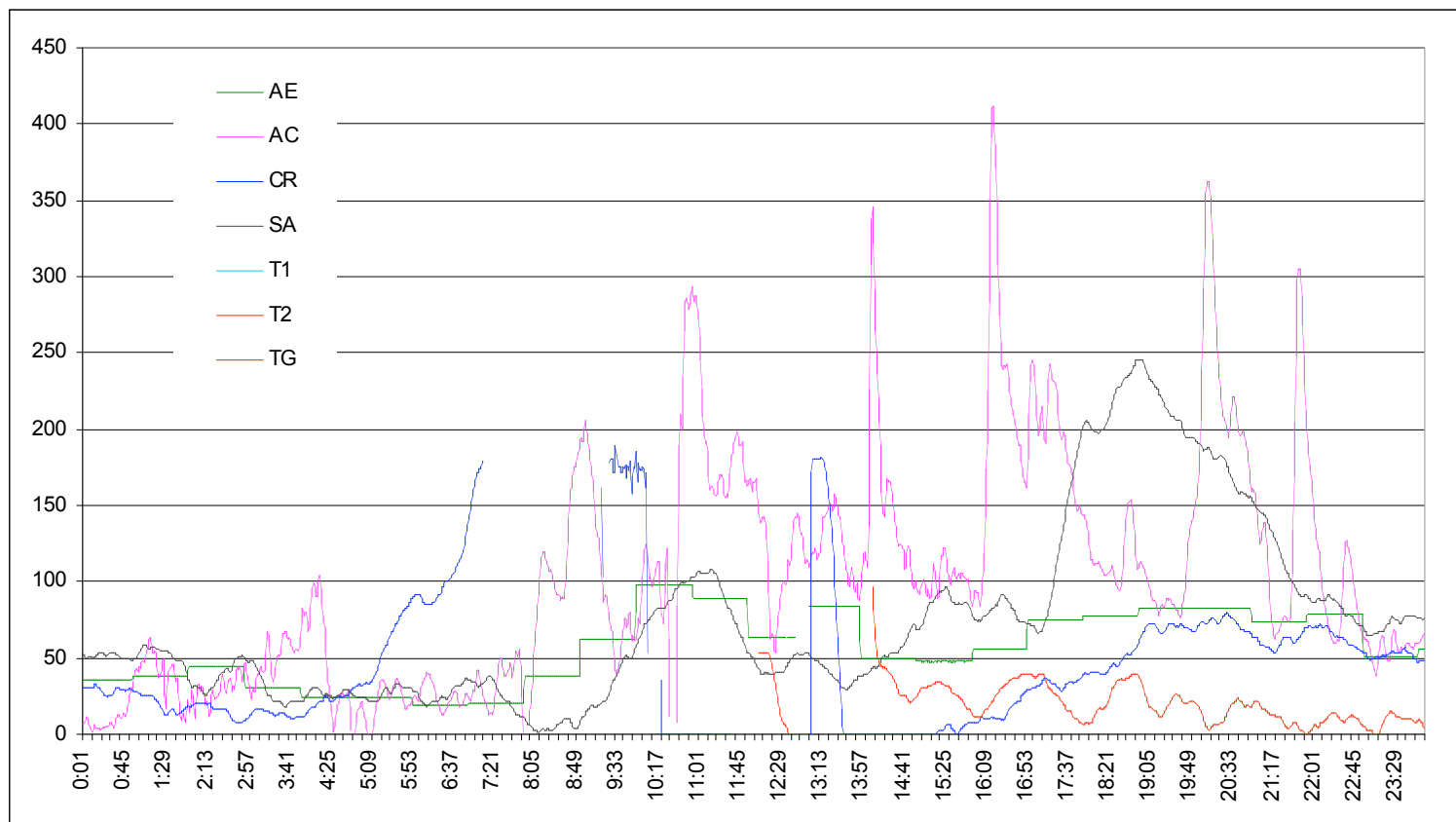

Notación	Estación
AE	AEROPUERTO
AC	ÁVILA CAMACHO
CA	COLEGIO ALEMÁN
CO	CORENA
HX	HIXQUILUCAN
RE	REVOLUCIÓN
SA	SANTA ANA
T1	T1
T2	T2
TG	TENANGO

Partículas PM10 Tendencia diaria (7 de marzo de 2006)

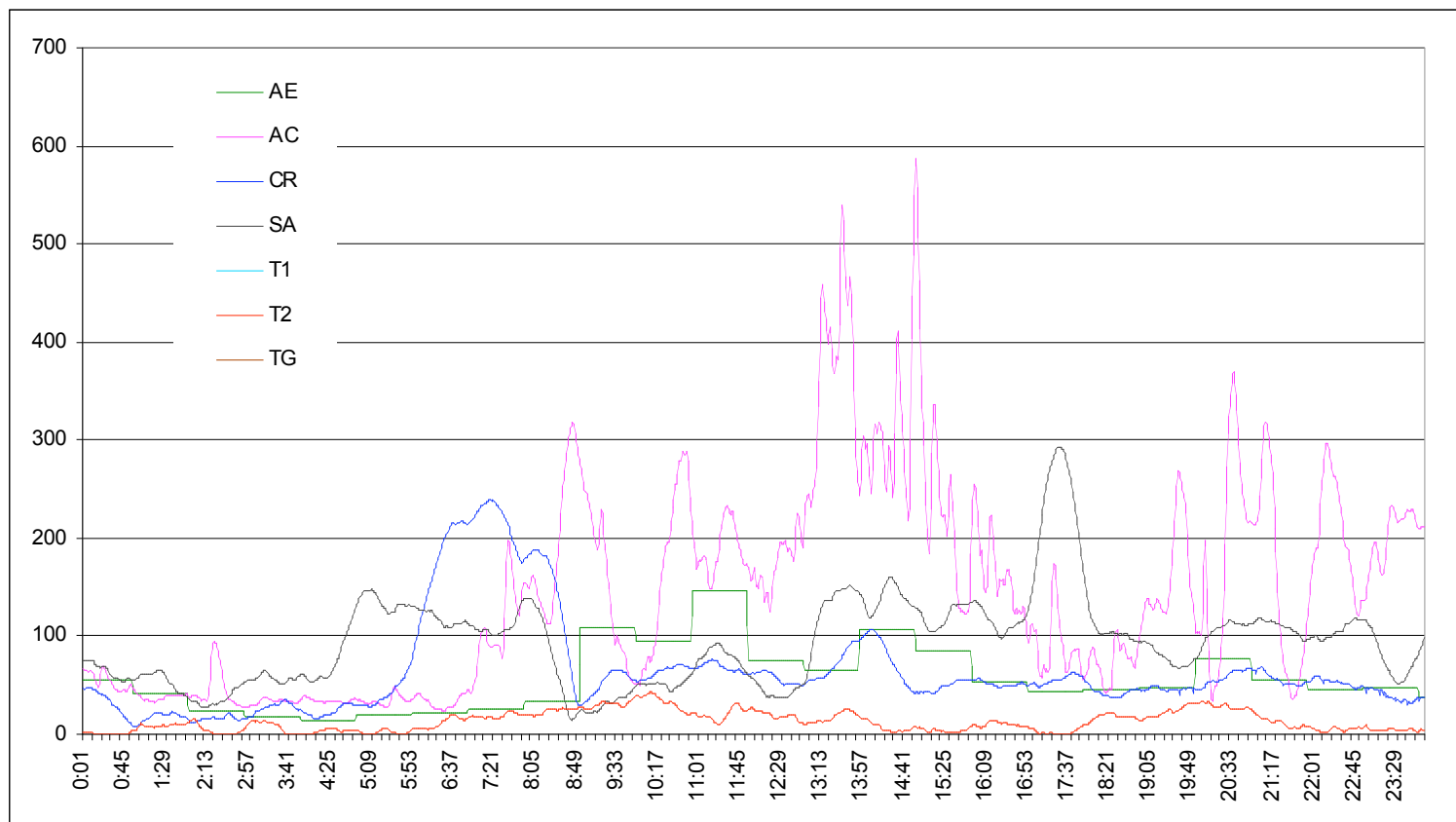

Notación	Estación
AE	AEROPUERTO
AC	ÁVILA CAMACHO
CA	COLEGIO ALEMÁN
CO	CORENA
HX	HIXQUILUCAN
RE	REVOLUCIÓN
SA	SANTA ANA
T1	T1
T2	T2
TG	TENANGO

Partículas PM10 Tendencia diaria (8 de marzo de 2006)

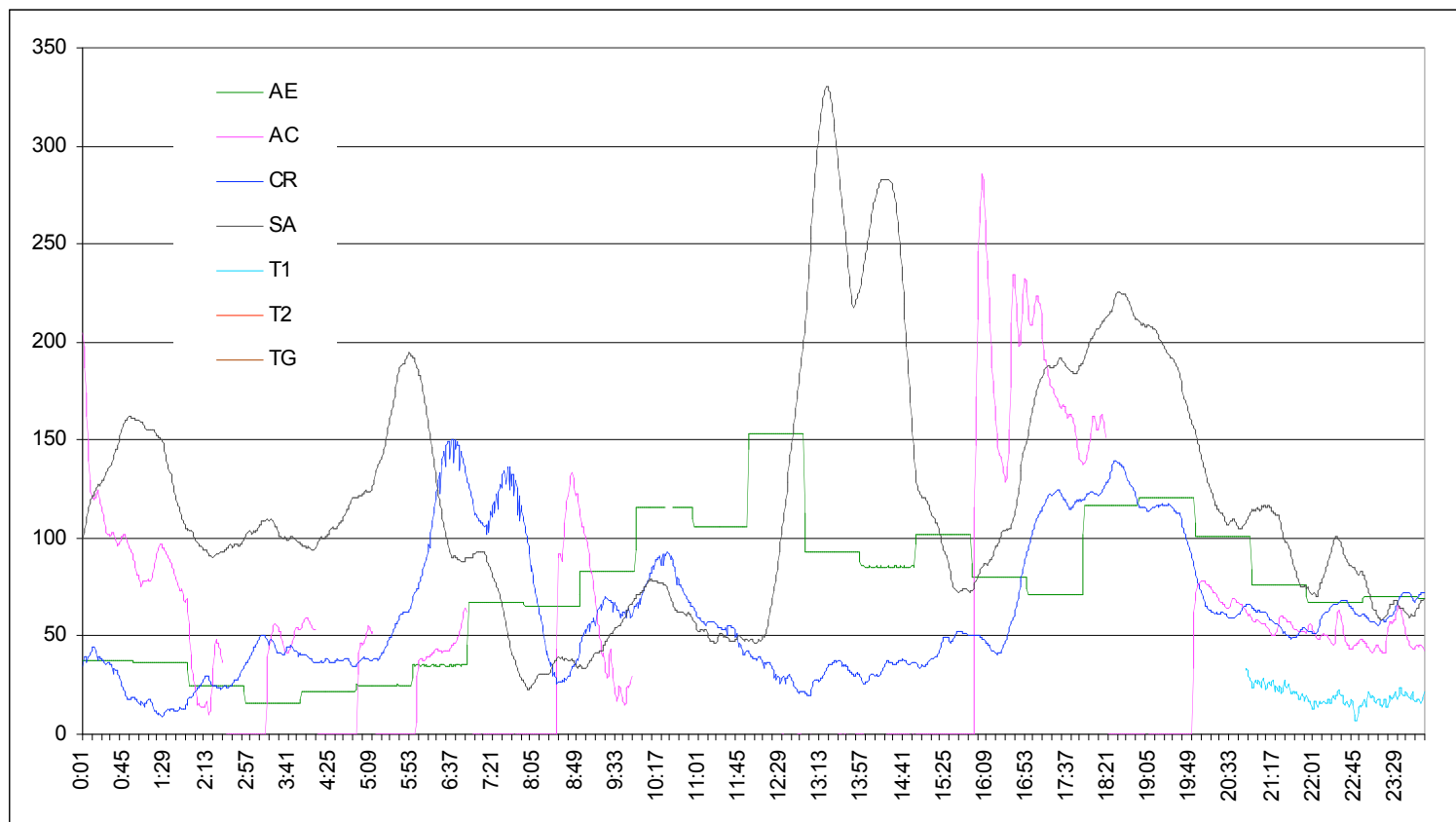

Partículas PM10 Tendencia diaria (9 de marzo de 2006)

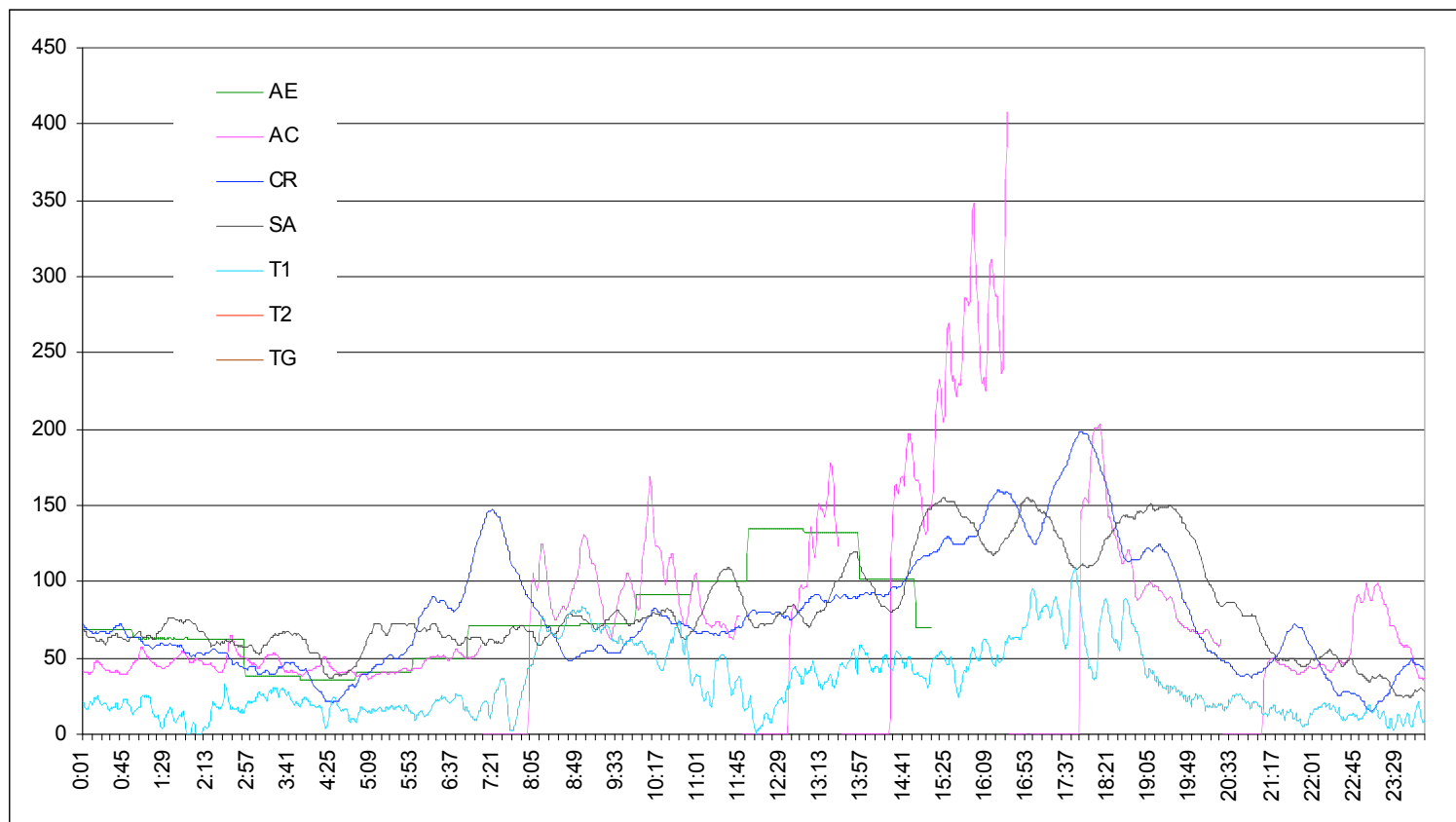

Partículas PM10

Tendencia diaria (10 de marzo de 2006)

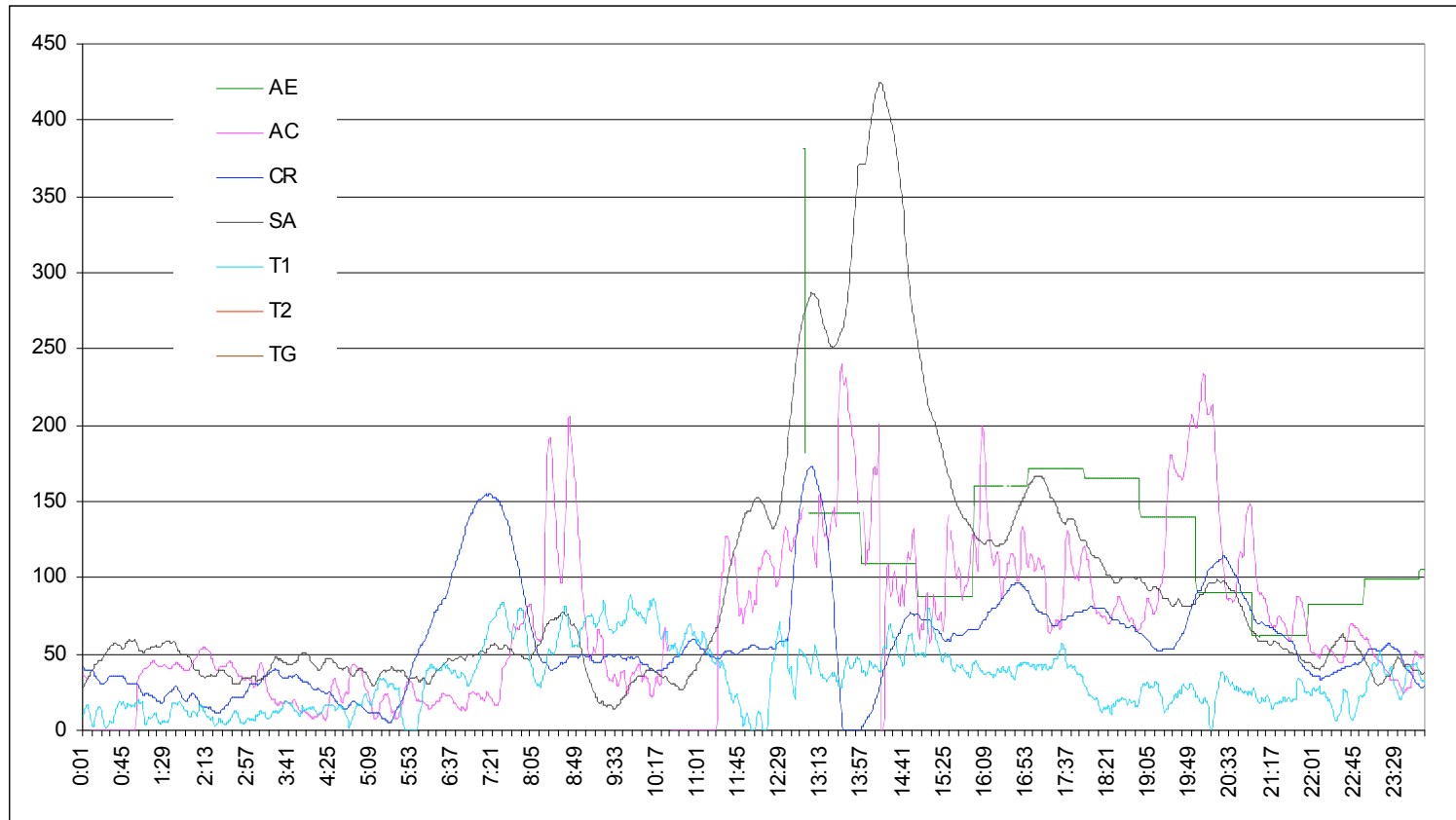

Partículas PM10 Tendencia diaria (11 de marzo de 2006)

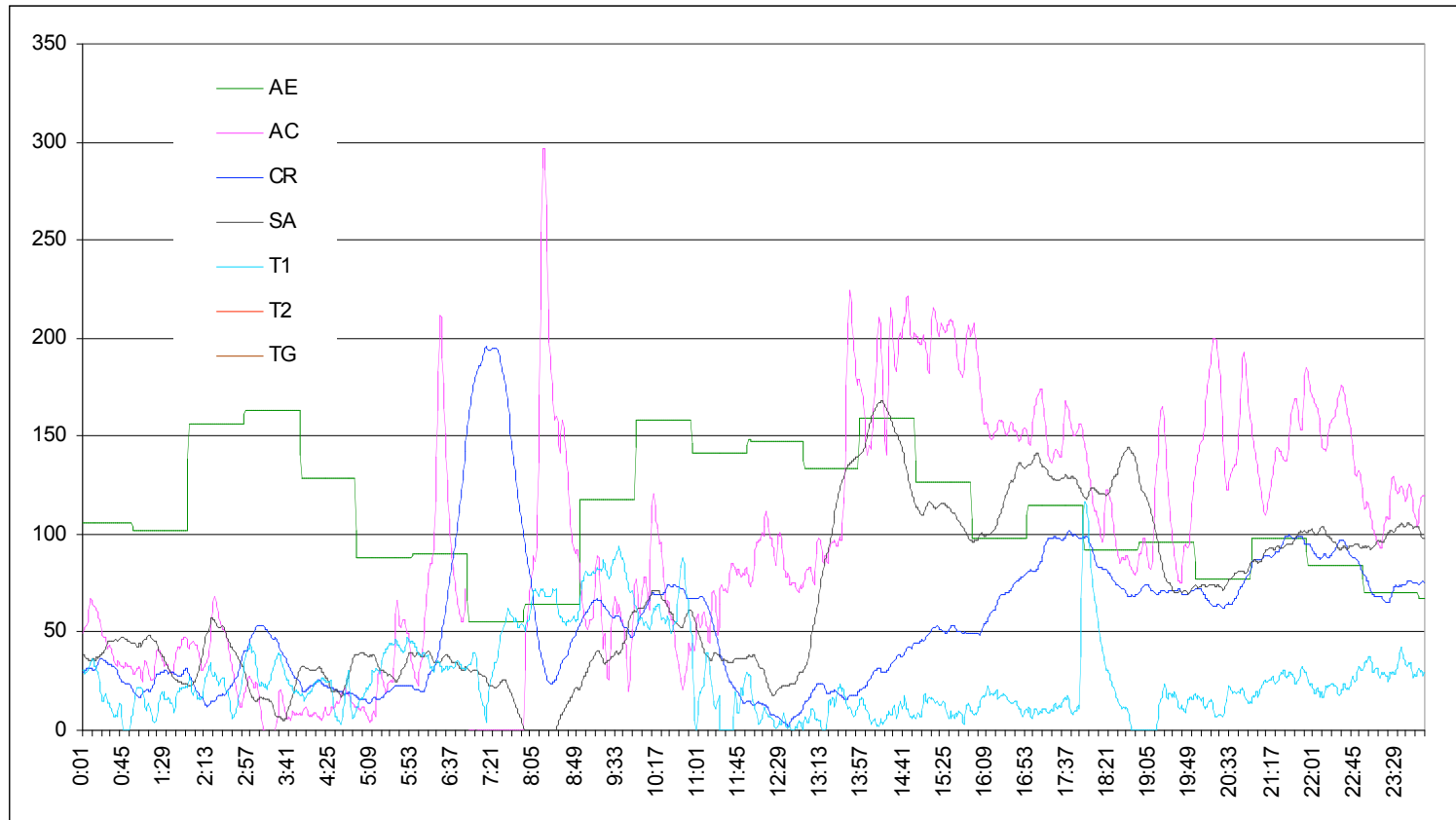

Partículas PM10 Tendencia diaria (12 de marzo de 2006)

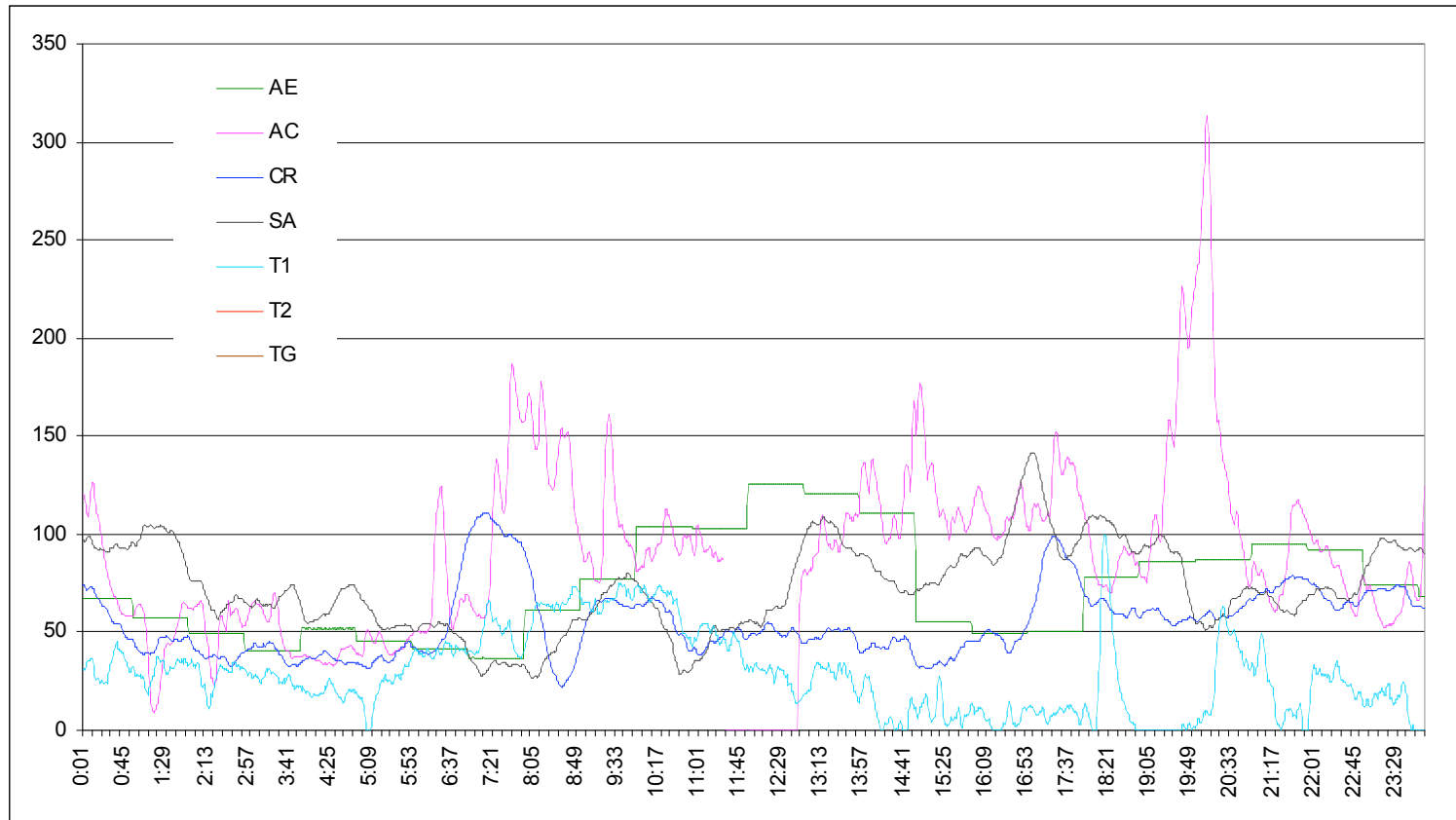

Notación	Estación
AE	AEROPUERTO
AC	ÁVILA CAMACHO
CA	COLEGIO ALEMÁN
CO	CORENA
HX	HIXQUILUCAN
RE	REVOLUCIÓN
SA	SANTA ANA
T1	T1
T2	T2
TG	TENANGO